Más efectivo El Carmen volvió a vencer a los Campeones por 2 goles a 0

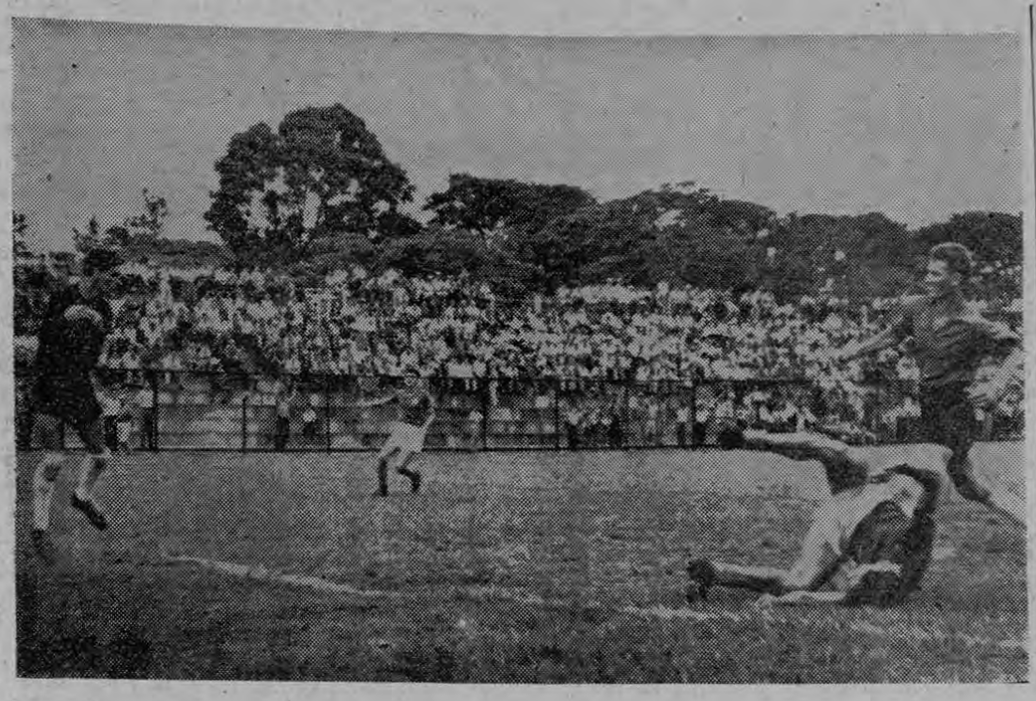

El aguilucho de la Liga Deportiva Alajuelense, Vindas embolsa con seguridad un balonazo de Córdoba del equipo carmelita que en la foto se ve en el suelo. — Foto Herradora.

(Comentario de M. E. V.)

•

Dominando durante la mayor parte de los noventa minutos, la Liga Deportiva Alajuelense, tuvo que conformarse con una derrota de dos tantos por cero.

Apenas iniciado el encuentro, los delanteros roji-negros, buscaron afanosamente el marco carmelita, pero ahí bajo los tres tubos había un coloso, el portero Fonseca, quien es una de sus mejores actuaciones paró todo, ayudado en oportunidades por sus defensas y los postes, no permitiendo que su valla fuera masacrada, indiscutiblemente fue la mejor figura de la cancha.

El equipo alajuelense, incursionó constantemente, sobre la portería contraria, pero como se dijo la mayor parte de los balones quedaron en manos de Fonseca y otros fueron desviados, no consiguiendo anotaciones durante el encuentro. Cabe destacar que durante la segunda etapa el dominio se acrecentó más que en la primera parte, luchando denodadamente todos sus cracks, para igualar el marcador que desde los cinco

——Pasa a la pág. SIGUIENTE

Guillén del equipo carmelita disputa un balón con Urbina y Vivo Quesada, que será despejado en última instancia por Soto, alejando el peligro de su cabaña. Foto Herradora.

JUSTA VICTORIA DEL HEREDIANO FRENTE AL SAPRISSA POR 4 A 2

El guardameta nacional Mario Pérez, no tuvo ayer su día en Heredia. Los ajetreos que ocasiona el ser papá le mantuvieron en vela un par de noches mermando sus habituales facultades para el juego. Aquí le vemos en una oportuna atrapada por alto a centro de Carpio, mientras Bejarano, bien colocado siempre, espera a ver si se produce algún fallo.

Un gol tempranero conseguido por medio de penalty a los dos minutos de juego, fue un factor contrario al normal desenvolvimiento del equipo saprissista. A partir de este momento los morados se confiaron en exceso y tras hilvanar precisas jugadas y llegar con relativa facilidad a puerta, desestimaron la categoría del rival que tenían enfrente en la equívoca confianza de que habrían de doblegarle con sólo técnica y filigrana.

Y a fe que había que contar con algo más que con esas dos virtudes tan carcterísticas de los saprissistas, para vencer a un enemigo que no estaba dispuesto a servir de víctima de turno y sí por el contrario a demostrar que salía a batallar noventa minutos con moral de victoria.

Y así fue como los florenses a base de una defensa segura, rápida y decidida y dos volantes que cubrían con acierto una gran extensión de terreno, fueron imponiéndose paulatinamente a un contrario, premioso y frío que tuvo como el peor aliado a una confianza tan injustificada como perniciosa.

Bien jugó el Herediano ayer. Todas sus líneas respondieron a la perfección, pues mientras

——— Pasa a la Pág. 3-B

Un momento de peligro para la portería herediana que no traería consecuencia por la acertada y cerrada defensiva de los florenses, cuyo portero Ulloa se ve aquí bien protegido, incluso por el goleador Bejarano a quien le sobraron facultades hasta para defender su puerta.

Cartaginés líder del torneo al empatar con Uruguay en un buen partido (0 a 0)

La marcha de los resultados de los estadios de Heredia y Alajuela dió talvez mayor emotividad al encuentro q' se desarrollaba en San José. Un Cartago espoleado por la ventaja de El Carmen sobre su más directo oponente: la Liga Deportiva Alajuelense, y un Uruguay animado por idéntico resultado y el que sumaba Heredia a su favor, peleando el ánimo de una victoria para no quedar definitivamente distanciado en la tabla de clasificación.

No obstante, y antes de conocerse en el ambiente del Estadio capitalino los resultados aludidos, tanto el Uruguay como el Cartago estaban ofreciendo sobre el césped de La Sabana, un encuentro disputado, bonito en muchos tramos de la contienda y con posibilidades para ambos contendientes.

Quizá la rigurosa medida del árbitro señor Ortiz, al expulsar en el minuto 38 del primer tiempo a Alexis Goñi y Corrales jugador por bando, restó bastante vistosidad al partido. Los dos jugadores estaban ofreciendo un gran encuentro y del choque que tuvieron, al disputar la pelota, salieron ambos despedidos de la cancha por el juez de la contienda. Alguna razón tendría el árbitro para obrar así, pero indudablemente la medida trastocó bastante la brillantez de juego que se estaba ofreciendo.

El resultado de empate a cero goles, no dice nada y lo dice todo. Refleja con exactitud los méritos exhibidos por ambos contendientes en ambas partes de los 9 minutos de juego. Tuvo muchas ocasiones el Uruguay en la primera parte. Y en muchos casos, incluso, la mala suerte se cebó contundentemente con los de Coronado. Remates a portería que dieron en la parte inferior de los tubos, en el travesaño, o en un jugador contrario. Pero también es cierto que tres minutos antes de finalizar la contienda, el Gallego Armijo tuvo en sus botas el gol solitario de la victoria que valdría a los brumosos dos valiosos puntos, con los cuales superarían ya al Alajuela en el primer puesto de la clasificación. Y poco antes, de caducar el partido, el mismo Valverde se encontró solo ante Chito Núñez y remató a sus manos.

Dividiendo méritos y ocasiones para marcar, el resultado de empate satisface por igual a brumosos y lecheros. Sería una hipótesis especular con lo que podría ser un gol, o dos, a favor del Uruguay en el primer tiempo. Lo que ya no lo sería, es ese gol que de tirar raso pudo anidar en la valla de Chito Núñez, el Gallego Armijo.

EL CARTAGO

El actual líder del torneo se presentaba con las bajas del defensa Agüero. Mora y Cubero. Tres hombres que han dado gran consistencia en las líneas del conjunto titular que venía formando hasta ahora.

Los brumosos armaron bien su juego, siempre que la oportunidad les fue propicia. Muy bien en los volantes Torres, distribuyendo juego por las alas y sirviendo al compañero mejor dispuesto para efectuar la jugada requerida. Alvarado en la defensa fue un completo valladar. Cortó mucho, y se anticipó casi siempre a los contrarios. Después de él. Grevin. Ruiz, en la misma línea de retaguardia, pasó muchos apuros mientras tuvo en frente a Corrales, ese escurridizo y magnífico extremo uruguayo. Delante Gallego Armijo y Goñi se entendieron muy bien y llevaron en toda oportunidad gran

——Pasa a la pág. SIGUIENTE

Ovomaltina y Numar fueron vencedores en la jornada beisbolera de ayer

Corredor de República Dominicana es puesto out, en primera base en el encuentro que celebraron dominicanos y mantequilleros por el Campeonato Nacional.

Muy disgustada salió la afición del Parque Escarré después de los dos encuentros escenificados ayer correspondientes al Campeonato Mayor de Beisbol, ya que en ellos, salvo una que otra jugada buena, lo demás transcurrió dentro de un ambiente de frialdad tal, que más bien pareció aquello partidos de entrenamiento.

En el primer encuentro Numar con Carlos Luis Sequiera en el montículo, con 3 carreras de ventaja que anotaron en la primera entrada, no tuvo muchas dificultades, para entregar vencido a República Dominicana, salvo en el último inning en que los hombres de Miguel Palomo amenazaron no sólo con igualar el marcador sino inclusive con dejar tendidos en el campo a sus oponentes, frustrándose todas sus intenciones cuando con hombres en base el Umpire Tellez le cantó a Arón Hernández un strike muy discutido, lanzado por Mario Segura que había entrado en ese episodio a rescatar a su compañero La protesta fue general ya que con dicho fallo se achó por tierra lo único emocionante del partido.

——— Pasa a la página 4-B

Meneses detiene con seguridad un centro de Matamoros, mientras su defensa le observa y el pequeño Piedrita ronda por el lugar por si acaso se pierde algo. El partido entre cartagineses y uruguayos de ayer en el estadio terminó con empate a cero.

Este documento es propiedad de la Biblioteca Nacional "Miguel Obregón Lizano" del Sistema Nacional de Bibliotecas del Ministerio de Cultura y Juventud, Costa Rica.

Record mundial de natación estableció un norteamericano

LOS ALTOS, California 13 —(UPI)—El nadador norteamericano Mike Troy estableció un récord mundial para los 200 metros estilo mariposa con dos minutos 16 segundos, cuatro décimos.

La federación internacional de natación, en su congreso de setiembre último, había decidido que el récord mundial debía mejorar el tiempo de dos minutos 19 segundos. Esa resolución se debió a la introducción en 1957 de una nueva patada en el estilo mariposa —llamada de "cola de pescado"—, y a una nueva regla, adoptada en 1958, en el sentido de que el nadador debe asomar a la superficie al dar la brazada.

Troy también mejoró el récord norteamericano, que pertenecía a Willia Yorzik con 2 minutos, 18 segundos y 6 décimos. —Troy señaló esa marca en los campeonatos nacionales de natación para varones, de la asociación atlética amateur de los Estados Unidos.

En la reunión de anoche se establecieron también los siguientes récords norteamericanos:

100 metros estilo espalda, Frank McKinney en 1-03-2. La marca anterior había sido señalada por el mismo McKinney con 1-03-8.

200 metros estilo pecho, Ronald Clark con 2-45-6. La marca anterior pertenecía a Norbert Rumpel con 2-47-8.

Posta de cuatro por 200 metros estilo libre, equipo del Indianápolis Athletic Club (Somers, O'Neal, Breen y Troy) con 8-42-7.

200 emtros en cuatro estilos, Lance Larson con 2-24-7. La marca anterior pertenecía a Frank Brunnell con 2-29-1.

Más efectivo ...

Viene de la pág. ANTERIOR—

primeros minutos les era adverso.

El equipo carmelita, una vez tomada la ventaja a tan temprana hora, trató por todos los medios posibles de conservarla y fue así como todo el equipo estuvo a la defensiva, ya que el gol había sido sorpresivo y bien cuidado les podía dar una nueva satisfacción, los pocos avances que hacían sus delanteros eran cortados por los defensores contrarios, ya que en la delantera únicamente habían tres hombres.

A los cuarenta y tres minutos de esta etapa, el árbitro Umaña, indica que Bato Montero, a cometido faul contra Ulloa en el área trágica encargándose de cobrar la falta Cuca Herrera, rebotando el balón en el poste derecho, tratando de intervenir nuevamente, sin tocar el balón, decretando el árbitro, tiro libre indirecto a favor de El Carmen, cuando el balón bien pudo ser rematado por otro de los jugadores roji-negros.

Iniciado el segundo tiempo y luego de una magnífica corrida de Pancho Oconitrillo, por el alero derecho, ya sobre la línea de cal logró centrar el balón, para que Córdoba decretara la segunda caída manuda y por ende, ya estaba el triunfo asegurado para los verdolagas, lo que les permitió continuar con su juego defensivo, hasta el final.

El partido fue duro y en detreminados momentos se vieron las jugadas arteras y peligrosas, que el árbitro en su gran mayoría dejó pasar desapercibidas, ya que por lo general estaba de espaldas a la jugada. Como sucedió con la expulsión de Vargas de El Carmen, que había reaccionado ya que al caer fue apabullado a patadas por Urbina y Quesada y el señor del silbato, no vió, pero oyó lo que les decía, por lo que decretó su expulsión.

A los veinticinco minutos de la segunda etapa, entró el Torito Herrera, a suplir a Lee, en la línea de volantes del equipo carmelita en el preciso instante en que Oconitrillo salía del terreno de juego lesionado; el árbitro pasó desapercibido el cambio, quedando tanto Herrera como Lee en la cancha, perjudicando con esto al plantel roji-negro, ya que minutos después expulsaba a Vargas y el cuadro verdolaga, quedaba con nueve hombres; en esto buena culpa le cabe al línea Muñoz, que tenía la boleta de cambio en sus manos.

En la primera etapa la Liga, hizo dos cambios entrando Tapón Villalobos a suplir a González y luego Fonseca por Eric Molina que resultó lesionado.

En la segunda parte el equipo carmelita realizó sus tres cambios reglamentarios, entrando Herrera segundo por Ugalde, Valderrama por Guillén y Herrera, por Lee (Oconitrillo).

GOLES

Apenas iniciada la primera etapa, el puntero derecho verdolaga Ugalde cobra tiro de esquina contra la portería de Vindas, entrando al remate de cabeza Oconitrillo, enviando la esférica al fondo de las redes.

A los cincuenta y un minutos, Oconitrillo, desborda la defensa manuda por el ala derecha y sobre la línea de gol, centra entrando al remate Córdoba, quien acosado por Fonseca, logra endedezar, para vencer por segunda vez a Vindas decretando el segundo tanto carmelita.

ALINEACIONES

EL CARMEN F. C.:
Fonseca en la portería. Segura, Bato Montero y Vargas en la defensa. Lee y Molina en los volantes y atacando Ugalde, Oconitrillo, Guillén, Salmerón y Córdoba.

LIGA DEP. ALAJULENSE:
Vindas, bajo los tubos.— Urbina, Vivo Quesada y Molina en la defensa.— Albella y Soto en la línea de volantes y en la línea de ágiles: Rodríguez, Saningo, Ulloa, Cuca y González.

ARBITRO:
Guillermo Umaña, ayudado en las líneas por Paco Muñoz y Eduardo Quesada, malo el arbitraje; ya que en repetidas oportunidades sancionó las faltas al contrario; no expulsó a Juan Ulloa por patear intencionalmente a los contrarios (dos oportunidades), únicamente lo amonestó. Hubo varios duelos a patadas que no los vió, se dejó gritar y para cerrar su actuación, pitó doble jugada de Cuca, cuando intento tocar el balón después de haber tirado el castigo máximo contra El Carmen y rebotar la pelota en el poste derecho. Hizo el gasto de los cronómetros la Federación y no descontó tiempo perdido, por no usar el artefacto federativo.

ITALIA VENCIO A FRANCIA Y CLASIFICO PARA JUGAR CON ESPAÑA POR COPA DAVIS

SAN REMO, 13 (UPI)—Italia venció a Francia por cuatro a uno y se clasificó para jugar con España la final de la zona europea de la Copa Davis.

Italia, que ya se había asegurado la victoria al triunfar en el dobles, ganó hoy uno de los dos últimos individuales y perdió el segundo. Nicola Pietrangeli venció a Pierre Darmon por 3-6, 6-4, 9-7, 6-1, y Gerard Pillet derrotó a Giuseppe Merlo por 6-3, 4-6, 6-1 y 6-4.

Cartaginés lí ...

Viene de la pág. ANTERIOR—

peligro ante Chito Núñez. Expulsado Goñi, el Gallego no encontró toda la colaboración que el puntero la brindaba. Sin embargo bulló mucho, disputó el cuero con decisión y virilidad y se encargó de ser la pesadilla constante de la retaguardia uruguaya. Mario Vega no podía soltarlo en ningún momento sin que el peligro diese su voz de alerta.

EL URUGUAY

Está jugando muy bien el equipo de Coronado y mantiene su lugar en la cola de la clasificación. Por esos abatares del futbol su situación no puede justificarse normalmente. Sus méritos están muy lejos de ser los que correspondan al "farolillo rojo" del campeonato.

Desde el principio, los lecheros pusieron mucho ánimo y gran entusiasmo. Penetraban en combinaciones vistosas y se defendían con orden, concierto y serenidad.

El trío defensivo, antes y después de la lésión de Quico Chacón, actuó eficientemente. Muy pocos fallos en su haber. La línea media firme con un Catalán Zúñiga incansable y un Chacón II tesonero.

Delante penetraba muy bien el Uruguay y por el lado de Corrales. De allí nacieron las jugadas temibles para el arco de Meneses. Pero la expulsión obligó a prescindir de tan valiosos servicios. Y la baja del extremo se notaría grandemente en el resto del encuentro. Con cuatro hombres en vanguardia el Uruguay se vió precisado a moverse más. Pachuco se metía a la punta con éxito y Padilla era el encargado de traer el peligro de atrás. Matamoros y Piedrita a la espera de la ocasión y la oportunidad, que en muchos tramos de la confrontación tuvieron a su alcance. Todos lucieron una gran labor. Y si no encontraron el camino abierto ante Meneses hay que culparlo algo a la mala suerte y algo también a la buena actuación del cuarteto defensivo brumoso. Peleó mucho el Uruguay, y al compás de estas actuaciones nos parece imposible que descienda de categoría.

ARBITRO Y EQUIPOS

Los equipos presentaron las siguientes alineaciones:

CARTAGO: Meneses; Grevin, Alvarado, Ruiz; Torres y Quesada; Nelson Rodríguez, Monge, Armijo, Miguel Rodríguez y Goñi.

URUGUAY: Chito Núñez, Chacón I. Vega, Williams; Chacón II. Catalán Zúñiga; Corrales, Matamoros, Meléndez, Padilla y Piedra.

CAMBIOS: En el Cartago: A los 33 minutos del primer tiempo, Valverde por Miguel Rodríguez. A los 20 minutos del segundo tiempo, Yamil Villalobos por Monge. Y a los 33 minutos de esta parte, Zúñiga releva a Quesada.

En el Uruguay: A los 25 minutos de juego Guido Rodríguez entra por Chacón II que se lesionó. 13 minutos del segundo tiempo, Róger Jiménez se cambia con Matamoros y a los 40 minutos Rudy Castro por Meléndez.

El señor Leonardo Ortiz expulsó de la cancha a Alexis Goñi y Corrales no sabemos por qué. Al primero lo había amonestado antes pero no así al uruguayo. De no mediar palabras fuertes contra el director de la contienda — porque entre jugadores es vocabulario acostumbrado — nos extraña su proceder. Después, Padilla y Grevin, tuvieron a su lado un amago de puñetazos y nada hizo el señor Ortiz, ni siquiera amonestarlos.

HERCULINO

Próximo lunes inicia Serie Internacional Fútbol Menor

El próximo lunes dará comienzo en el Estadio Nacional la interesante serie internacional organizada por el colegio Saint Francis de Costa Rica, presentando al conjunto mosquito que representa al colegio norteamericano de St. Engelbert.

Los partidos se celebrarán en el Estadio Nacional, a partir de las 8 de la noche, jugándose dos encuentros en cada jornada, con la intervención de los cuadros mosquitos del St. Francis, campeón nacional de la categoría, Saprissa, Heredia, y los fornidos muchachos del St. Engelbert.

El miércoles se espera que la Liga Mayor decida dar comienzo a la Tercera Vuelta del Campeonato Mayor, y entonces habría un interesante preliminar enfrentándose entre sí los cuatro participantes. Ello sería motivo principal para llevar gente al Estadio, porque acaso en los preliminares se mostraría en toda su brillantez la más firme esperanza del balompié de nuestro país.

Chito Núñez, bien protegido por tres de sus defensores se hace con un balón que había centrado el cartaginés Armijo, sin que ningún delantero blanquiazul acudiera a la jugada.

Este documento es propiedad de la Biblioteca Nacional "Miguel Obregón Lizano" del Sistema Nacional de Bibliotecas del Ministerio de Cultura y Juventud, Costa Rica.

Clasificación General de la Primera División

Equipos:	J	G	E	P	F	C	Pts.
CARTAGO	14	8	3	3	25	17	19
ALAJUELA	14	8	3	3	30	23	19
ORION	13	3	7	3	15	20	13
G. ESPAÑOLA	13	4	5	4	19	20	13
HEREDIANO	13	5	2	6	23	22	12
SAPRISSA	13	5	2	6	19	22	12
EL CARMEN	14	5	2	7	18	20	12
URUGUAY	14	1	6	7	21	26	8

NOTA: El Cartago ocupa el liderato por mejor coeficiente particular —perdió 2-1 y ganó 4-1— que la Liga Alajuelense. Orión en tercer puesto porque avantaja igualmente a la G. Española. Y el Herediano sobrepasa al Saprissa y éste a El Carmen, porque es así como el coeficiente particular mide esas ventajas parciales.

TRIUNFO EN EL TORNEO DE GOLF DE DUBLIN

DUBLIN 13 (UPI)—El profesional británico de golf Max Faulkner ganó hoy el torneo de golf de los hospitales de Dublin con un total de 274 golpes para los 72 hoyos, obteniendo un premio de 1.000 libras esterlinas (2.800 dólares).

Dave Thomas y Percy Allis empataron el segundo puesto con 278.

El argentino J. Querelos, profesional en el Brasil, terminó con 283 golpes después de hacer las últimas dos ruedas en 73 y 70.

Chico Carrasquel no bateó de "hit"

WASHINGTON 13 (UPI) — Chico Carrasquel no bateó ningún hit en dos turnos al bate en el juego de esta tarde. No anotó carreras ni las impulsó. No cometió errores e hizo dos asistencias.

Su porcentaje de bateo es a hora de .211.

Kubala visitará muy pronto Costa Rica

Ladislao Kubala es una de las figuras futbolísticas de mayor prestigio en el mundo. El jugador húngaro que llegó a ser uno de los internacionales más jóvenes de su patria, escapó del régimen de terror que oprime a Hungría y buscó refugio en Occidente. Hace unos 10 años llegó a España donde se nacionalizó. Varias veces, y por considerarlo así la ley española, defendió los colores españoles en justas internacionales, como un nativo de la Madre Patria, donde él encontró el cobijo y la tranquilidad que buscaba tras haber abandonado la imposición roja sobre la tierra magyar.

"Los Ases buscan la paz" es una película que refleja fielmente la vida de Ladislao Kubala, dando paso, además, a muchos de sus éxitos balompédicos, ofreciendo él consumadas actuaciones en el espectáculo donde se le ha llegado a catalogar de mestro. La película de Kubala será exhibida muy pronto para los aficionados de Costa Rica.

3 partidos jugados ayer en el Sof-Ball

Cadía día va tomando mayor auge este deporte entre toda la fanticada del país.

Los partidos realizados ayer domingo por la segunda fecha del Campeonato todos fueron muy interesantes y entretenidos.

Para los seguidores de este bello deporte damos a conocer los resultados obtenidos el día de ayer:

—Rosago 14
—Deportivo Luján 8

—Banco Central 13
—Guadalupe 7
—Stica recogió los puntos por no presentación del Guadalupano.

Para el próximo domingo hay cuatro encuentros señalados.

En individuales

LUIS AYALA GANO EL CAMPEONATO DE TENIS

BAASTAD, Suecia 13 (UPI) —El chileno Luis Ayala ganó el campeonato de individuales de caballeros en el torneo internacional de tennis de Baastad.

Ayala venció en la final a Ramanathan Krishnan —que ayer había eliminado al peruano Alejandro Olmedo, Flamante campeón de Wimbledon— por 6-1, 6-1, 5-7 y 6-1.

Valencia y Nicolás Marín juegan miércoles

El próximo miércoles jugarán en El Estadio Nacional una fecha más por el Campeonato de la División de Ascenso los equipos Valencia y Nicolás Marín.

Se espera un partido lleno de emocionantes jugadas puesto que los dos equipos son muy parejos en sus líneas.

Como preliminar jugarán las oncenas de los mismos clubs por el campeonato de Terceras Divisiones.

OPTICA JIMENEZ

Para un trabajo científico:
100 varas Sur Capilla del Seminario. —
Tel. 2217 - AROS y LENTES americanos, franceses, italianos.
SUCURSAL: 200 varas Norte Banco Central
Teléfono: J-1747 — 5ª Avenida

Justa victoria ...

Viene de la Pág. PRIMERA-B

las traseras contenían con acierto los artificiosos ataques contrarios la delantera supo repartirse el juego por todas las zonas, desarticulando a los defensores morados para presentarse ante las barbas del portero en no pocas ocasiones.

LO QUE FUE EL PARTIDO

Tras unas jugadas de tanteo en que la pelota estuvo rondando ambas porterías, llegamos a los dos minutos de juego. Avanza Cuty que termina centrando raso desde la derecha; Alvaro deja pasar la pelota y Rubén chuta desde cerca, siendo desviado su chut por la mano de un defensor local. Penalty. Se encarga de lanzar el castigo Catato, quien de un tiro alto y esquinado marca. SAPRISSA, 1; HEREDIA, 0.

Presiona Saprissa y a los 6 minutos una magnífica jugada Alvaro-Cuty-Alvaro, deja la bola a los pies de éste, solo ante el portero, pero su precipitado remate va a las nubes.

Reaccionan los herediano y Quesada lanza bien a sus delanteros que acosan la portería de Pérez, aunque sin mucho peligro por fallar Manrique y Ferguson sendos remates.

Herrera avanza por su ala y tras driblar a McDonald, centra bien sobre puerta, rematando Carboni de cabeza y cazando el balón prodigiosamente el portero Ulloa, cuando ya se cantaba el gol.

Ferguson se mueve mucho en el área y acapara la atención de Catato que se ve obligado a ceder corner. Tirado éste remata Cuico Bejarano flojo de cabeza, deteniendo fácilmente Pérez.

El juego es ahora alterno y movido, luciéndose Miguelito Cortés en varios servicios que son aprovechados por Carboni y Herrera. Sin embargo es el propio Herrera quien se decide a probar suerte desde lejos y cobra un tirazo enorme desde fuera del área que es desviado a corner con la punta de los dedos por Ulloa. Este corner causa una gran confusión ante puerta, hasta q' finalmente Manelo despeja alejando el peligro.

Llevamos 27 minutos de juego y Ferguson se retira para dar entrada a Jiménez. Este pasa al extremo izquierdo y Bejarano al centro, dando este cambio una mayor movilidad al ataque.

Tulio se retrasa en extremo y el pequeño Cortés se ve imposible para contrarrestar el buen juego de Quesada y Esquivel que mandan ahora en el centro del terreno, cortando y sirviendo balones en cantidad. Oscar Bejarano se muestra acucioso y peligroso en todas sus intervenciones, entrando impetuosamente a todos los remates, aunque es bien contenido por Catato que se muestra seguro.

Cortés, después de una inteligente jugada, cede a Carboni, éste sin parar a Herrera, quien desde el centro chuta raso y fuerte parando magníficamente Ulloa.

Poco a poco se van imponiendo los locales merced al buen juego de sus volantes y así llegamos al minuto 42. En un avance herediano, Carpio en medio de varios contrarios, chuta raso y fuerte; Pérez detiene el esférico pero no logra blocarlo y le rebota, acudiendo velozmente Bejarano para rematar a bocajarro el gol del empate. SAPRISSA, 1; HEREDIANO, 1.

Entra Mario Murillo a sustituir al joven Ramírez. Al minuto del gol anterior, Manrique es derribado por Alex en la posición teórica del interior derecho. Carpio lanza la falta templado sobre la puerta, para que Mario Murillo, sin que nadie le estorbe, empalme de contra hacia la izquierda, donde se encuentra Bejarano quien acierta con un buen testazo que deja clavado a Pérez y se convierte en el segundo tanto para su bando. SAPRISSA, 1; HEREDIANO, 2.

SEGUNDO TIEMPO

Sale el Herediano sin variaciones mientras que en el Saprissa registramos la inclusión de García en sustitución de Tulio Quirós.

Parece que el equipo morado sale dispuesto a mejorar su actuación del primer tiempo, pero sus avances deslabazados e imprecisos son bien contenidos por la defensa local, que se muestra segurísima en todos sus puestos.

Los porteros intervienen en jugadas de escaso peligro; deteniendo algunos tiros lanzados desde muy lejos.

A los diez minutos, Mario Murillo lanza un balón alto hacia el centro y éste da en la espalda de Catato en forcejeo con Bejarano. Recoge Carpio y nuevamente pasa al centro y esta vez, Bejarano impide despejar al central morado en entrada un poco dudosa, para adelantarse y chutar con la izquierda batiendo a Pérez que nada ha hecho por detener el tiro poco potente aunque desviado de Oscar, que se ha convertido en el tercer gol herediano. SAPRISSA, 1; HEREDIANO, 3.

Reaccionan los saprisistas y asedian el portal de Ulloa que pasa por serios peligros, que la suerte se encarga de anular. Murillito pierde un gol a dos metros y a continuación Carboni, falla otra magnífica oportunidad.

Sigue el dominio morado y McDonald y Manelo se baten como leones para alejar todos los peligros. Tampoco se queda atrás en esta labor el joven Chaves que está sacando un partido enorme, anulando por completo a Rubén y acudiendo incluso al centro para sacar balones.

Valenciano —que sustituyó a Carboni a los 15 minutos— forcejea con la dura defensa herediana, llevando casi siempre la peor parte. Rojas entra a sustituir a Herrera a los 24 minutos, pero este cambio, nada bueno aporta, ya que el cartaginés se va mucho hacia la derecha con Cuty, dando lugar a que McDonald se luzca y no deje pasar nada por su zona.

A los 30 minutos se retira Jiménez y entra en su lugar Pantoja, que pasa a reforzar la defensa.

El juego transcurre entretenido y movido pero sin la menor muestra de peligro de los delanteros morados que no logran acabar ninguna jugada, por el ardor y anticipación de sus rivales.

Catato ha acudido a sacar una falta y su tiro da en la cabeza de Quesada que queda tenddio en el suelo. El señor Soto París detiene el juego y para su cronómetro mientras es atendido el volante local..

Bejarano sigue poniendo peligro en sus intervenciones, desbordando con facilidad a Giovanni, para dar más de un susto a Pérez.

A los 43 minutos, Pérez no pudo evitar un corner y en esa jugada vemos como el señor Soto París decreta la expulsión de Catato ,al parecer por haberle protestado reiteradamente alguna decisión.

En tiempo de descuento llegamos al minuto 47. En un avance por la derecha Mario Murillo —que ha actuado muy bien— cede a Carpio y este ante la salida de Pérez, inteligentemente bombea el balón desbordando a éste, para ser nuevamente Bejarano el que acabara de ayudar a entrar la pelota en la portería. SAPRISSA, 1; HEREDIANO, 4.

Un minuto después, Rojas avanza y chuta a gol; la pelota no puede ser blocada por Ulloa y Valenciano acude en tromba para rematar violentamente el segundo gol de los suyos. SAPRISSA, 2; HEREDIANO, 4.

Un minuto después el árbitro da el pitazo final, después de haber descontado 4 minutos, en cuyo período cada equipo consiguió un gol.

ARBITRO Y EQUIPOS

No tuvo muchas dificultades el encuentro y las dos que se presentaron las supo resolver el señor Soto París, con acierto y autoridad. El tiempo perdido por la lesión de Edgar Quesada y Rubén Jiménez, fue descontado íntegramente y las protestas nerviosas de Catato Cordero, fueron asimismo sancionadas con la expulsión. Soto París, fue dueño siempre de la situación y para nosotros ésta fue su mejor virtud.

A sus órdenes los equipos alinearon inicialmente de la siguiente forma:

CLUB SPORT HEREDIANO

Ulloa; Chaves, Villalobos y McDonald; Quesada y Esquivel; Ramírez, Carpio, Ferguson, Manrique y Bejarano.

DEPORTIVO SAPRISSA

Pérez; Rodríguez, Cordero y Sánchez; Cortés y Quirós; Herrera, Carboni, Monge, Murillo y Jiménez.

Todos los vehiculos motorizados en el mundo

pueden valerse de la probada seguridad del

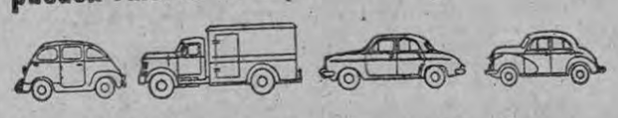

material de friccion para frenos Ferodo

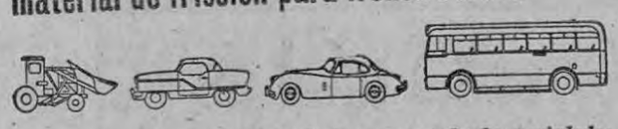

La organizacion Ferodo Limited ofrece para todas las variedades de vehiculos motorizados en el mundo, el material de friccion para frenos "Ferodo", que es genuinamente apropiado y seleccionado en juegos graduados y tecnicamente recomendados, para los diferentes servicios automotrices.

insista en **FERODO**

material de friccion para frenos de seguridad de preferencia internacional

FERODO LIMITED · CHAPEL-EN-LE-FRITH · ENGLAND
(Miembro de la Organizacion Turner & Newall)

DISTRIBUIDORES:

REPUESTOS VEGA

CALLE: "PASO DE LA VACA"

Este documento es propiedad de la Biblioteca Nacional "Miguel Obregón Lizano" del Sistema Nacional de Bibliotecas del Ministerio de Cultura y Juventud, Costa Rica.

Caja Costarricense de Seguro Social

LA SECCION DE PERSONAL

AVISA:

Que requiere los servicios de un FARMACEUTICO REGENTE DE FARMACIA para trabajar en el Dispensario del Seguro Social en CIUDAD QUESADA.

Salario inicial: ₡ 1,294.00 mensuales

ZONA: ₡ 100.00 mensuales

REQUISITOS:

1.–Ser Licenciado en Farmacia.

2.–Estar debidamente inscrito en el Colegio de Farmacéuticos.

3.–Certificación de práctica farmacéutica durante os dos últimos años.

La inscripción estará abierta en la Dirección de Prestaciones Médicas hasta el día 15 de julio de 1959 inclusive.

San José, 9 de Julio de 1959.

Japonés señala nuevo record mundo, natación

TOKIO, 12 (UPI).— La japonesa Satoko Tanaka señaló hoy un nuevo récord mundial de dos minutos, 37 segundos, un décimo para los 200 metros estilo espalda en los campeonatos nacionales de natación.

La señorita Tanaka superó en tres décimos de segundo el récord anterior, que tenía la norteamericana Chris Von Saltza con 2.37.4 desde 1958.

Estos campeonatos sirvieron de gase para designar al equipo japonés que se medirá con el de Estados Unidos dentro de pocos meses.

En la reunión de hoy se señalaron dos récords japoneses: El de 200 metros estilo libre, damas, por Yoshiko Sat con .. 2.34.3; y el de 200 metros estilo mariposa para damas, por Shizue Miyabe con 2.48.9.

Ovomaltina ...

Viene de la Pág. PRIMERA-B

Anotación por entradas:

NUMAR

3 0 0 0 0 1 0 0 1

DOMINICANA

0 0 0 0 0 1 0 0 3

Numar anotó 5 carreras, conectó 11 hits y cometió 2 errores.

Resultados de la Liga Menor de Beisbol

El domingo anterior se llevó a cabo una fecha más de los Campeonatos de la Liga Menor en todas sus categorías.

El resultado de los mismos es como sigue:

JUVENILES

—Spolding ..... 12 carreras
—Soto López .... 11 carreras

INFANTILES

—Numar ..... 14 carreras
—Soto López .... 4 carreras

—Cónclave ..... 2 carreras
—Almendares .... 0 carreras

Dominicana anotó 4 carreras, conectó 8 hits y cometió dos errores.

Pitcher ganador, Carlos Luis Sequeira, perdedor Stanley Mc Donald que lanzó toda la distancia por Dominicana.

•

Ovomaltina y Hopec fueron los protagonistas del segundo partido del que habíamos dicho sería muy interesante, equivocándonos en nuestras predicciones de medio a medio ya que lo que pasó fue bien distinto, pues Ovomaltina, con José A. Salazar en la lomita, domina a voluntad a su contrario para ganarle finalmente por el abultado score de 14 carreras a 0, mediante 13 indiscutibles y ayudados además por 7 errores del Hopec, que ayer una vez más se distinguió en ese departamento.

Flojos a la defensiva y también a la ofensiva, los del Hopec hicieron ayer su más desastrosa presentación de la temporada, de lo que se aprovecharon muy bien los de Ovomaltina para mejores sus averages, pero ofreciéndose un pobre espectáculo que de bueno no tuvo más que una gran atrapada del jardinero izquierdo del Hopec Morris y otra del segunda base Palomo del mismo equipo, así como la buena actuación del serpentinero Salazar quien no tuvo grandes problemas para acreditarse la victoria.

Anotación por entradas:

OVOMALTINA

3 0 1 0 5 0 3 0 2

HOPEC

0 0 0 0 0 0 0 0 0

Ovomaltina anotó 14 carreras, conectó 13 hits y cometió un error.

Hopec no anotó carreras, conectó 2 hits y cometió 7 errores.

Hopec comenzó con Emilio Flores en el montículo a quien sacaron a palos en la primera entrada para dar lugar a Solón Contreras quien se mantuvo hasta el cuarto episodio entrando Jorge Brodie que salió en el octavo cediendo su puesto a Sady Guzmán que terminó el desfile.

Flores cargó con la derrota.

El campeón de peso mediano de Inglaterra figura en pelea importante de la semana

NUEVA YORK 13 (UPI)—El campeón de peso mediano del imperio británico, Dick Tiger, de Nigeria, figura en una de las peleas más importantes del programa de boxeo de esta semana.

Tiger se enfrentará al norteamericano Rory Calhoun en un combate a diez asaltos que se realizará en Syracuse el próximo viernes. Tiger y Calhoun empataron en la pelea que sostuvieron en el Madison Square Garden el cinco de junio.

La segunda pelea en importancia de la semana se efectuará en la arena de Miami, el miércoles. George Benton y Holly Mims se enfrentarán en un encuentro a diez rounds.

Mims es favorito en la proporción de seis a cinco y tratará de desquitarse la derrota que sufrió frente a Benton el 10 de junio de 1952. En esa ocasión Benton le venció por decisión.

Mims figura en el sétimo lugar de la clasificación de la revista The Ring. Benton, que el pasado mes de mayo venció a Bobby Boyd, no figura en el ranking. Tiene un récord de 37 triunfos en 41 peleas como profesional.

Otras peleas importantes de la semana son las de Eddie Chaves vs. Kildo Núñez, el lunes en San José, California; Henry Hanks vs. Neal Rivers, el lunes; Pat McMurtry vs. Earl Atley, el martes en Seattle, Washington; Lyle MacKin vs. Frank Skidmore, el martes, en Richmond, California; Mauro Vázquez vs. Johnny Busso, el jueves, en Los Angeles; y Lauro Salas vs. Jimmy Mosher, el sábado, en Hollywood.

Carrera de larga distancia de natación hoy en EE. UU.

ATLANTIC CITY, Nueva Jersey, 12. — (UPI). — Al mexicano Tonatiuh Gutiérrez, ganador en 1957 y 1958 de la carrera de Nápoles a Capri, representa a México este año en la carrera de larga distancia para nadadores profesionales, que se disputará aquí el lunes.

Se han inscrito 17 participantes de varias naciones, en disputa de los 11,100 dólares en premio que se distribuirán entre ellos.

La carrera, en la que Gutiérrez clasificó cuarto el año pasado, es sobre 25 millas alrededor de la isla Absecon, frente a esta licalidad.

Listo el cursillo de árbitros de la FIFA

El primero de Agosto próximo dará comienzo en nuestra ciudad el curso internacional para árbitros que, patrocinado por la FIFA, traerá a Costa Rica a delegados de los colegios de árbitros de México, El Salvador, Guatemala, Honduras, Panamá, Nicaragua, Curacao y la posible asistencia —pendiente de confirmación— de Colombia, Cuba, Venezuela y Haití.

El curso es el primero que se lleva a cabo en América y estará dirigido por los profesores internacionales Pedro Escartín, español y Linderberg, suizo.

Reina gran animación en el ambiente para seguir las lecciones que impartirán tan destacados valores del arbitraje en el mundo. Es muy posible que después de finalizado el curso internacional se prolongue un tiempo prudencial más en nuestro país la presencia de Pedro Escartín, a fin de ampliar el cursillo particularmente a los colegiados nacionales.

Al parecer, por no haber encontrado un local con espacio adecuado, las lecciones se impartirán en los nuevos locales de la Federación Nacional de Fútbol siendo la inauguración oficial en el paraninfo de la Universidad Nacional.

Uno de los corredores de Ovomaltina, anota una de las catorce carreras con que su equipo derrotó al Hopec en el partido que celebraron ambas novenas por el Campeonato Nacional, ayer en el Parque Escarré.

Costa Rica Country Club ganó el Torneo Costa Rica en el Torneo Triangular de Golf efectuado el sábado y domingo en ese Club

Durante los días sábado y domingo se efectuó en el Costa Rica Country Club un torneo triangular de golf con la participación de los equipos representativos de Puerto Armuelles, Golfito y San José.

En este match se disputaba la posesión de la Copa Costa Rica, donada por don André Challe, y que se juega rotativamente entre Golfito y San José todos los años. Este trofeo estaba en poder de Golfito quienes lo habían ganado el año pasado en su cancha.

El primer lugar correspondió a San José. En segundo lugar quedó Golfito y Armuelles en tercer puesto.

Obtuvieron lindos trofeos los mejores medalistas y los que hicieron mayor puntaje de cada club, siendo estos los siguientes jugadores:

Por San José medalista Carlos Luis Solórzano, quien obtuvo su trofeo en reñida lucha con Ramón Jiménez, habiendo tenido que jugar hoyos extra para desempatar un magnífico score muy cercano al par de la cancha. Como mejor puntaje lo obtuvo Jaime Solera.

Por Armuelles los ganadores fueron Holcombe y Arauz y por Golfito Nixon y Villegas.

A continuación del match de ayer domingo se efectuó un lucido almuerzo danzante, donde se hizo la entrega de los premios, habiendo transcurrido dentro de la mayor alegría y franca camaradería.

Nuestras felicitaciones para los ganadores y para el comité de golf del Costa Rica Country Club por la magnífica organización de este evento deportivo social.

A los productores de miel de purga

EL CONSEJO NACIONAL DE PRODUCCION AVISA:

que en La Gaceta Nº 150 de 7 de Julio de 1959, publicó la LICITACION Nº 271-A

PARA EL SUMINISTRO DE 300.000 KILOS DE MIEL DE PURGA

PARA LA ELABORACION DE ALIMENTOS PARA GANADO.

El plazo para el recibo de ofertas se cerrará a las diez horas (10 a. m.) del día 18 de julio de 1959.

San José, 13 de Julio de 1959.

Este documento es propiedad de la Biblioteca Nacional "Miguel Obregón Lizano" del Sistema Nacional de Bibliotecas del Ministerio de Cultura y Juventud, Costa Rica.

España "B" campeón de la Copa Mediterráneo

MADRID. —(SDN).— Con el partido entre la selección B de España y la A de Turquía, ha terminado el equipo español su actuación en la Copa del Mediterráneo, que ya tenía asegurada. El encuentro se jugó en San Sebastián, y dado lo avanzado de la temporada y el calor, no despertó demasiado interés. La victoria española no significaba nada más que el mantenimiento del prestigio y quizá para los jóvenes jugadores hispanos la réplica o revancha por la eliminación que, tras empates, logró Turquía en la Copa del Mundo de hace ocho años.

El resultado fue de dos goles a cero a favor de España, que jugó mejor que los turcos, pero cuyos delanteros se desanimaron mucho al comprobar que los defensas turcos eran duros y que el portero paraba todo o casi todo. Los disparos de los delanteros españoles no tuvieron mucha efectividad tanto por la labor de los defensores turcos, como por su poca puntería en unos casos y por su precipitación en otros.

El primer gol español se produjo a los cuarenta minutos, en una falta sacada por Del Sol, que Peiró remató con acierto. En la segunda parte, Rivelles lanzó mal un "penalty" con que por mano de un defensa fue castigado el equipo turco en apreciación severa del árbitro francés Lequesne. A los treinta y ocho minutos, Pepillo marcó el segundo gol español, en una jugada personal de Ruiz-Sosa, que fue el mejor jugador sobre el terreno por su acierto en todas las intervenciones, por su tesón y por su buen juego y gran entusiasmo.

La formación del equipo B de España fue la siguiente: Araquistain; Sastre (Alvarito), Rodri, Mestres; Ruiz-Sosa, Del Sol; Torres, Peiró Pepillo, Ribelles, Collar.

EQUIPOS	JJ	JG	JE	JP	GF	GC	P
1.—España B	10	8	1	1	24	6	17
2.—Francia B.	10	4	4	2	14	8	12
3.—Italia B.	10	3	3	4	12	9	9
4.—Turquía	8	2	3	3	7	7	7
5.—Grecia	8	1	3	6	5	21	5
6.—Egipto	10	1	3	6	5	21	5

Fútbol colegial en S. Ramón: una revelación

Sábados y domingos, en horas matutinas y vespertinas, la magnífica cancha de la plaza del "Tremedal", de San Ramón, se ve repleta de balones, botines con tacos y muchachos que saben lo que calzan. Sí, en esos días se protaganizan en tal césped hasta tres cotejos diarios, protagonizados éstos por los distintos y múltiples onces del Colegio del lugar, oncenas que, equipadas como lo manda el buen fútbol, debidamente uniformadas, y rodeadas por animados y nutridos marcos con fanáticos de ambos sexos, dan de sí todo lo que tienen y ello culmina en lindas tardes y mañanas de balompié.

Accidentalmente nos correspondió disfrutar por unos días del acogedor clima y ambiente cultural ramonense, cultura singular, ejemplar, que no sólo resalta en escolares y colegiales, sino en todos los sitios, y ¡extraordinario o raro! en aquella cancha balompédica. Decimos raro, extraordinario, por cuanto bien saben los lectores, como andan las cosas en cuanto a cultura en los predios o fields llamados grandes, de los tornados mayores, profesionales, donde eso, cultura escasea tanto, como ya hasta el buen fútbol, es decir no está quedando nada de tal deporte, que es senda de eso cultura y máxima atracción, cuando desde el chutazo, hasta el plongeón en la atajada, o bien el artístico dribling, hacen saltar de sus asientos a los espectadores y revolotear sombreros o gorras. Ya tales cosas, tales virtudes del balompié están desapareciendo en los cotejos grandes, por eso quizá, también ha sufrido merma la cultura en tales Estadios y por eso, también, es que nos ha llamado la atención ese breve gar intercolegial en San Ramón, pues no sólo eso, cultura se aprecia en los elencos y sus integrantes, sino que apreciamos, VIENDOLOS JUGAR, fútbol, que... es una revelación de un mejor mañana para ese nuestro deporte favorito.

ARQUERO

La Vivienda en Marcha resuelve el problema de vivienda de los menesterosos. Coopere usted con este movimiento.

Terminaron arreglos en el Estadio de Alajuela

La directiva de la Liga Deportiva Alajuelense comunicó a la Liga Mayor de Fútbol que habían terminado los trabajos de reacondicionamiento de su Estadio en la ciudad manuda, según normas dictadas por el organismo federativo.

La Liga Mayor ha nombrado al señor Alvaro Bolaños para que compruebe personalmente la renovación anunciada.

Los trabajos que ha tenido que realizar la Liga en su terreno de juego se deben a observaciones establecidas con carácter obligatorio para todos los estadios de provincias a fin de proporcionar el máximo de seguridad a jugadores y árbitros participantes en los encuentros, de forma que se haga independiente la entrada y salida de los vestidores al terreno de juego.

Filipino, campeón norteamericano de los gallos

HOLLYWOOD, 12 (UPI). — Danny Kid, filipino residente en Los Angeles, ganó anoche el título de campeón de peso gallo de California al vencer categóricamente a Dwight Hawkins en una pelea a doce rounds efectuada en esta ciudad.

Kid, de 53 kilos y 197 gramos, fue estremecido en el primer round por dos ganchos a la cabeza, pero luego asumió el control de la pelea y propinó un severo castigo a su rival, que subió al ring con 53 kilos y 70 gramos.

Argentina y Brasil a torneo de Pentlatón

HARRISBURG, Pensilvania, 12. — (UPI). — Argentina y Brasil ya han anunciado su participación en el campeonato mundial de Pentatlón moderno, que se disputará aquí del 25 al 30 de setiembre.

Hasta ahora han anunciado su participación 14 naciones, sumándose a las dos sudamericanas Alemania Occidental, Estados Unidos, Austria, Dinamarca, Finlandia, Gran Bretaña, Hungría, Italia, Rusia, Suiza, Suecia y Túnez.

Rusia tiene el título de campeón de la prueba, que incluye recorrido a caballo a campo abierto, esgrima, tiro al blanco, natación y carrera de cross-country. La prueba se basa en un hipotético recorrido de un correo militar a través de país hostil.

El comité organizador dijo que las inscripciones se cerrarán el primero de agosto y que es posible que de 20 a 22 países participen en total.

El programa preparado para el torneo fija las siguientes actividades:

Setiembre 25. — Ceremonia inaugural en el Estadio Hershey.
26.—Prueba hípica.
27.—Competencia de esgrima.
28.—Tiro al blanco.
29.—Natación.
30.—Cross-Country.

ACORTANDO DISTANCIAS Y UNIENDO PUEBLOS ...
LACSA FOMENTA EL PROGRESO NACIONAL

Cuerpo médico especial tendrá Dirección de Deportes

Un cuerpo médico nacional, exclusivamente para el deporte va a crearse en la Dirección General de Deportes, grupo que formarán 8 facultativos con carácter de labor ad-honorem.

La medicina deportiva es una de las especialidades más significativas y necesarias de un medio deportivo como el nuestro. Con ello se incrementará la vigilancia médica de todos los deportistas nacionales, que necesitarán poseer una ficha, registrada en el máximo organismo del deporte, para poder actuar en cuanta competición se presente.

Hasta el momento han ofrecido su desinteresada colaboración los señores doctores, Carlos Prada, Bernardo Cartín, Manrique Soto y Carlos Herrera.

Con el entusiasmo que guía a todos, el deporte en Costa Rica tomará definitivamente, nuevos panoramas dentro de la más prometedora realidad.

Seamos sinceros:

Nulas esperanzas de asistir a Chicago

Muy pocas esperanzas existen de que Costa Rica esté presente en los Juegos Olímpicos Panamericanos de Chicago. Será necesario una aportación definitiva y bastante considerable para que una delegación costarricense pueda hacerse presente en la gran urbe norteamericana y participar en tan importante justa deportiva.

Sabemos que los organizadores del evento han ofrecido una valiosa ayuda, pero la misma queda reducida al costo de los pasajes, ida y vuelta, y alguna que otra consideración más. Pero quedan puntos muy importantes que indudablemente señalan necesidades imperiosas para nuestros representes. Se trata en primer lugar de los gastos de estadía, con un promedio mínimo de 3 dólares diarios por persona, y se trata también de los uniformes imprescindibles para lucir. Uno de gala y otro para las pruebas, propiamente dicho. A ello se une material, gastos de atletas, y un sinnúmero más de imprevistos.

Todo lo cual hace suponer justificadamente, que son muy pocas —por no decir nulas— las esperanzas de poder asistir a Chicago.

Real Madrid ganó a la Selección de Quito, 5-1

QUITO, julio 12. UPI — El Real Madrid, campeón de fútbol de Europa, venció hoy fácilmente a una selección de Quito por cinco goles a uno.

El primer tiempo terminó tres a cero.

Los madrileños demostraron poseer un acoplamiento perfecto y con excepción de los primeros 20 minutos dominaron completamente a los locales.

Puskas hizo los tres goles del primer tiempo: a los 11, los 37 y los 42 minutos. Los dos goles del Madrid del segundo tiempo los marcó Distéfano a los 13 minutos y a los 14.

Ortega hizo el único gol de los quiteños mediante tiro libre a los 40 minutos del segundo tiempo.

Vieron el partido 45.000 espectadores.

Los equipos se alinearon en la forma siguiente:

MADRID:

Domínguez; Marquitos, Santamaría, Casado; Santistéban, Zárraga; Herrera, Mateos, Distéfano, Puskas y Gento.

SELECCION QUITO:

Mejía; Zambrano, Montoya, Rodríguez; Guerrero, Rizzob; Ortega, Palacios, López, Rivadeneira, Mantilla.

ACORTANDO DISTANCIAS Y UNIENDO PUEBLOS ...
LACSA FOMENTA EL PROGRESO NACIONAL

EL HOSPITAL SAN JUAN DE DIOS

AVISA:

Que, para mejor servicio del público, especialmente durante la epidemia de gripe, el Personal Médico de Admisión de Enfermos y Consulta Externa ha sido reforzado durante las horas del día, con el fin de dar atención más eficiente y evitar la aglomeración que se presenta en las noches, cuando el personal es muy reducido.

Que, asimismo, la Admisión y Consulta nocturnas, a partir de las 6 p. m., se limitará a los CASOS DE EMERGENCIA UNICAMENTE.

Se ruega la cooperación del público con esta medida que se ha tomado en beneficio exclusivo de los pacientes.

San José, Julio de 1959.

QUE ORGULLO DA TENER UNA POTENTE MAQUINA BAJO SU CONTROL!

TOYOTA

LAND CRUISER

Pruebe Ud. un TOYOTA y vea como pasa rápida y suavemente a todos los carros en la carretera.

A los seis poderosos cilindros de TOYOTA nadie les gana ni en trabajo, ni en carretera, ni en la ciudad.

Un versátil vehículo que le ofrece la potencia de un tractor y la suavidad y el confort de un carro de lujo.

Costa Rica está llena de TOYOTAS porque el que tiene uno... lo recomienda como el mejor!

PRUEBE UN TOYOTA Y VEA QUE DIFERENCIA!

PURDY MOTOR CO.

Tel. 6344 - Apartado 750

PMC-40-4

Este documento es propiedad de la Biblioteca Nacional "Miguel Obregón Lizano" del Sistema Nacional de Bibliotecas del Ministerio de Cultura y Juventud, Costa Rica.

AVISOS ECONOMICOS CLASIFICADOS

TARIFA: ₡ 0.05 por palabra por inserción diaria
₡ 1⁰⁰ por palabra por inserción mensual

Puede solicitar que enviemos por sus textos o dárnoslos por el — Teléfono 2287

ABONOS

SUPERIOR

ABONOS SUPERIOR LTDA. SURTIDO COMPLETO DE ABONOS. ELEMENTOS. Menores, Insecticidas, Fungicidas, Herbicidas, etc. Apartado 629 Teléfono 3728 Calle 5ª Av. 10

PENTARICE SU MADERA CON

penta

Madera pentarizada es madera curada ni se pica ni se pudre. Distribuye

ABONOS SUPERIOR LTDA.
TELEFONOS 2483 3728 — APARTADO 629

Tels. 2483 - 3728

"BATERIAS VARTA"

Distribuidores Exclusivos:

HOLST HNOS. LTDA.

150 varas sur Salubridad Pública - Teléfono J-4056 - Apartado 118.

AUTOMOVILES

GOMEZ LTDA. TEL J- 6174

REPUESTOS PARA JEEPS

El único almacén en que encontrará los repuestos de su JEEP. "HAY PARQUEO" - 25 varas al Norte de La Dolorosa. Apartado 3395.

Abierto sábados todo el día.

VOLKSWAGEN DE COSTA RICA LTDA.

ofrece los siguientes vehículos usados:

VOLKSWAGEN Sedán	58
VOLKSWAGEN Sedán	57
VOLKSWAGEN Panel	53
CADILLAC entero	56
FORD 4 puertas	54
FORD 2 puertas	57
OLDSMOBILE 4 pts.	53
PLYMOUTH 4 pts.	50-51
STUDEBAKER 4 pts.	50
Morris Panel Minor	55
Land Rover Jeep	55
Land Rover Jeep	51
Willys Station	51

Calle al Pacífico - Teléfono 4845
Apartado 3833

ATENCION! REPUESTOS CASTRO 75 varas al Este de la Estación Coca Cola, acaba de recibir: Gran surtido de faroles en todo color, estilo y tamaño, para automóviles, camiones de carga y autobuses. Teléfono 4117. Apartado 2736.

PURDY MOTOR Co. Ltd.

AGENCIA "TOYOTA"

Teléfono 6344 — Apartado 2884
Avenida San Martín Calle Nº 14 contiguo Taller Feyth.

VEHICULOS USADOS

Automóvil PONTIAC	1952
Automóvil FORD	1949
WILLYS	1957
WILLYS	1955
WILLYS Pick-Up	1955
WILLYS Pick-Up	1954
WILLYS Pick-Up	1949
WILLYS Station Wagon	1953
WILLYS Station Wagon	1952

AUTOMOTORA SOC. LTDA.

STANDARD - TRIUMPH
SAN JOSE, COSTA RICA
TELEFONO 2152

CARROS USADOS

Automóvil VANGUARD	1954
MORRIS MINOR Convertible	1957
Panel CHEVROLET	1952
Pick-Up COMMER Mod.	54
STANDARD 10 Panel Mod.	57
Station W. VANGUARD Mod.	54
2 Pick-Ups VANGUARD Mods.	54 y 56
FORD	1952
FORD Mod.	57

STANDARD

Más economico, más potente, más confortable.

ALMACEN ELECTRA S. A.

Departamento de vehículos usados

Contiguo a Bomba California. - Teléfonos: 4392 - 5418

OFRECE:

LAND ROVER Diesel	1958
LAND ROVER	1958
LAND ROVER	1957
LAND ROVER	1957
LAND ROVER	1955
LAND ROVER caseta de metal	1955
LAND ROVER	1954
TOYOTA	1958
Jeep WILLYS	1954
Jeep WILLYS	1954

Le recibimos su jeep y le damos facilidades para el vuelto

GARAGE VIVES más unidades para la venta, automóviles grandes y pequeños. A precios de ganga. Escoja el suyo, no pierda esta ocasión. Contiguo Teatro Center City.

GARAGE VIVES tiene cupo para Parqueo. Diurno y Nocturno, precio convencional por mes. Contiguo Teatro Center City

GARAGE RUIZ 5020 - 5030 Sólo el Banco de Seguros no asegura su vida. Garage Ruiz le asegura su vida con sólo ocupar sus carros. Le sirve rapidez porque tiene más estaciones por toda la ciudad.

COSTA RICA MACHINERY COMPANY INC.

Frente a la Casa España
Teléfonos 3259 - 1935 - 5092
Apartado 1328

Jeep D. K. W. (4000 kms.)	1959
Jeep D. K. W.	1958
Pick-Up WILLYS 1¾ Ton.	1958
Automóvil CHEVROLET	1956
Jeep WILLYS	1956
Jeepón DODGE	1948
VESPA de reparto nueva	1959

ALQUILERES

ALQUILO APARTAMENTO para una o dos personas. Y en planta baja mismo edificio, local para taller ebanistería, o algo similar. Para informes FERRETERIA EL MAR. Teléfono 3960.

SE ALQUILA apartamiento amplio, céntrico y moderno en altos Abonos Agro. Propio para habitación y oficina. Informes teléfono 2516 horas hábiles.

SE ALQUILA PLANTA ALTA del edificio "LA HORMIGA", situado 100 varas al norte del Teatro Adela. Dicha Planta consta de: 2 salones que miden: 322 metros cuadrados uno y el otro 130 metros cuadrados. Para informes, teléfono 3289.

ALQUILANSE apartamientos modernos, completos, sin muebles, amplios patios ropa, barrio residencial Francisco Peralta (Marshall), agua caliente; únicamente personas reconocida honorabilidad y responsabilidad económica. Hay de ₡ 500.00 a ₡ 650.00, por mes. Contratos un año mínimo. Edificio sin estrenar una cuadra al este Casa Italia y una al sur. Fernando Barrenechea C., Teléfono J-6609 y 6609.

DINERO

DINERO PARA HIPOTECAS. SIEMPRE TENEMOS LA CANTIDAD QUE USTED NECESITA. SERIEDAD, DISCRECION, RESPONSABILIDAD Y TRAMITE RAPIDO. OFICINA FRANCISCO CHACON ARIAS, 25 VARAS SUR COLEGIO DE SEÑORITAS, TELEFONO 4210.

DINERO SOBRE HIPOTECAS si ha pensado hipotecar, úrjale o no consulte al teléfono 5128. Damos hasta el 40 por ciento del valor de su propiedad. Para qué experimentar? Si Meléndez y Ramírez le ofrecen la cantidad que usted solicite. Anote Meléndez y Ramírez 5128.

HIPOTECAS:

₡ 200.000.00 — ₡ 100.000.00
75.000.00 — 50.000.00
₡ 20.000.00

Hay otras partidas. MEMO ACUÑA. Teléfonos: oficina 6653 Habitación 4976.

EMPLEOS

RADIO TECNICO COMPETENTE SE NECESITA. BUEN SUELDO EN PHONOLANDIA LTDA. 250 OESTE DE BOTICA FRANCESA. TEL. J-5073.

NECESITO COCINERA con experiencia. Buen sueldo. Dirigirse para informes: Casa número 1351, Avenida San Martín, 250 varas Este Autofores.

EXTRAVIADOS

¿PERDIO JOYAS, DINERO, etc? Le visitaron los ladrones? Proteja y adorne su casa con rejas de hierro. Encárguelas con facilidades de pago a Industrias Montelandia, teléfono 4421, Apartado 3728.

MATERIALES

MAQUINA PARA TUBERIA

Hacemos tuberías en todo diámetro, tanques para gasolina, no 1415, apartado 829. San José en el edificio Moya, teléfodiesel, canfín, agua o cualquier líquido en láminas desde 1/16 hasta ¼" de grueso le ofrece el "Taller Mecánico de Gonzalo Rojas M." Situado sé C.R.

MOSAICOS LE OFRECEMOS la mejor calidad en nuevos y atractivos colores y al mejor precio. Depósito Jaime Rodríguez, frente estación Coca Cola. Teléfono 6260.

PARA LA CONFECCION DE SUS NIPLES DE CAÑERIA

FERRETERIA EL MAR
los hace al segundo.
Pasaje Jiménez. Tel. 3960

HIERRO PARA TECHO "BELGA" y liso 24", 26", 28" Gauches. Consigue permanentemente en el ALMACEN FUSCALDO HNOS LTDA. Teléfono 4130 - Apartado 1902. Es navides. Mercado Borbón.

PRODUCTOS DE CONCRETO LIMITADA

TUBOS, BLOQUES, TANQUES, CONCRETO PREESFORZADO, ENTREPISOS, VIGUETAS, POSTES, ETC. TELEFONOS 3757 - 1794. APARTADO 362. MOSAICOS, TERRAZO, GRADAS. TELEFONO 5924.

MUEBLES

MUEBLERIA LA INDUSTRIAL

150 varas al norte de la Botica Oriental calle 6 y avenidas 3 y 5. Vende juegos semi confortable desde ₡ 575.00 confortables a ₡ 785.00 ganga. Visítenos.

•

Mueblería LA INDUSTRIAL 150 varas al norte de la Botica Oriental. Ofrece roperos a ₡ 265.00 aproveche tenemos demasiados muebles necesitamos campo.

•

Mueblería LA INDUSTRIAL escritorios para estudiantes a ₡ 125.00 - ₡ 150.00 - ₡ 200.00

•

Mueblería LA INDUSTRIAL ofrece camas matrimoniales desde ₡ 425.00.

MADERAS

ASERRADERO EL PACIFICO (Antes Alejo Aguilar)

OFRECE a los mejores precios toda clase de madera aserrada y en trozas. Consúltenos. Teléfono Nº 2875.

MAQUINARIAS

MAQUINARIA PARA CAFE: Catadora neumática para café, todas de metal. Clasificadoras de bando para café caracolillo. Hornos para secadoras de 62 y 72 fluses. Secadoras de café tipo vertical. Pecheros de bandas de hule. Máquinas para lavar café en los correteos, bombas centrífugas en dos tipos. Tuberías, tanques y chimeneas para calderas en todo diámetro. También nos hacemos cargo de cualquier instalación de mallas metálicas. Para más informes en el taller mecánico Gonzalo Rojas M., en el edificio Moya. Teléfono 1415 apartado 829, San José, C. R.

REPUESTOS PARA TRACTORES, nuevos y usados. Monge. Teléfono 4268.

GUILLERMO SANABRIA

Tiene para la venta:

UN MOTOR TRIFASICO 1.1/2 H. P. ₡ 175.00.

UN MOTOR MONOFASICO 2 H. P. ₡ 700.00.

DOS MAQUINAS picar pasto a mano, ₡ 500.00 cada una.

MAQUINARIA para la elaboración de fideos, motor diesel de 8 H. P. como nuevo ₡ 1.800.

GENERADOR de 5 kilowatts alterno trifásico ₡ 2.300.00.

TRAPICHE Nº 3 para motor ₡ 6.000.00.

ROMANA para 2.000 libras. Informes. Tel. 4889 — Ap. 2403.

PLANTA ELECTRICA completa tipo Francis para 60 metros caída y 100 litros de agua, de 100 caballos de fuerza con su generador y tablero. Una Pelton de 30 a 50 caballos. Una secadora de café marca Mason con su horno para 80 sacos. "Las Trojas Ltda.", Teléfonos 1188 - 5973. O apartado 91 San José.

NEGOCIOS

LA MECANOGRAFIA en la vida presta gran utilidad. Adquiera Ud. estos conocimientos en la Escuela Panamericana bajo la dirección de competentes profesores. Y para complementar: Inglés, Redacción Comercial y Taquigrafía Matricúlese hoy mismo. Valor de la matrícula ₡ 12.00. Teléfono J- 6649.

¡AUNQUE UD. NO LO CREA: Camas sommiers ₡ 85.00. Camones forrados con algodón ₡ 35.00. Colchonetas algodón ₡27.00; Colchonetas superiores ₡ 20.00 Almohadas algodón y balsa ₡ 8.00. Colchones algodón ₡ 45.00. Vendemos balsa y algodón. Arreglamos sommiers Precios justos. Todo garantizado bajo la firma: Colchonería y Tapicería "Amadeo" 210 Este Iglesia Francesa. Teléfono J-6957.

EL RETORNO - Paseo Estudiantes. Ofrece productos JIMMY'S MONTEVERDE, víveres en general. Servicio domicilio Teléfono 2894

VERDURAS Y LEGUMBRES:

PAPAS
APIO
LECHUGA
REMOLACHAS
TOMATES
REPOLLOS
ZANAHORIAS
NARANJAS
LIMONES

Todos los días frescos

La Sevillana

Teléfonos 6150 — 1762 — 4111
SERVICIO A DOMICILIO

SEÑOR COMERCIANTE: Paragüería Rego le ofrece: un novedoso surtido en sombrillas y paraguas. Teléfono 3289.

— o —

SEÑOR COMERCIANTE: Si Ud. quiere vender más, surta su negocio con sombrillas y paraguas, en estilos atractivos que le ofrece: Paragüería Rego. Teléfono 3289.

— o —

SEÑOR COMERCIANTE: El éxito de sus ventas consiste en que su negocio no falten paraguas y sombrillas de Paragüería Rego. Tel. 3289.

— o —

SEÑOR COMERCIANTE: Paragüería Rego lo invita para que pase a ver el grandioso y variado surtido que tiene en paraguas y sombrillas, de calidad insuperable. Tel. 3289.

AGENCIA "BOSCH"

Paseo de los Estudiantes
Teléfono J-6721

PROPIEDADES

LE COMPRAMOS vendemos, cambiamos su casa, lote, quinta o negocio.

RICARDO ROJAS DIAZ
TELEFONO 5929.

LOTES en:

EL MIRADOR cerca del Country Club

A 100 varas de PASEO COLON

NACIONES UNIDAS donde está el Nuevo Seminario

EN LA URUCA

y en el BARRIO HISPANO

CON FACILIDADES DE PAGO

Le ofrece Ricardo Sauma D.
TELEFONO 3368

FINCA DE LECHERIA a sólo una hora de S. José, produciendo ahora 400 botellas diarias, con posibilidades para gran producción, con magníficas aguas y espléndida carretera pavimentada, vendo con facilidades. Detalles con su propietario. Horas de oficina, teléfono J-3836. Apartado 259.

SI HA PENSADO CONSTRUIR consulte primero al teléfono 5128, desde ₡ 5.000.00 en adelante hacemos su casa en el lugar que tenga su lote. Planos presupuestos en mixto o madera. Meléndez y Ramírez, teléfono 5128.

VENDO O CAMBIO propiedad con dos casas, en Cinco Esquinas de Tibás. Informa: Sibaja, Talleres de "La Prensa Libre".

VENDO QUINTA baratísima con 6 manzanas, 800 varas sobre carretera concreto. Situada en Las Nubes de Coronado. Informes Tel.: 5040.

SEMILLAS

VENDO semillas frescas Jaragua, Calinguero, Guinea, Jengibrillo y Balsa. Dirigirse a Rogelio Sandoval R. en Atenas.

TALLERES

TALLER DE SERVICIO VEGA HNOS. - Contiguo al Teatro Ideal - Plaza González Víquez - Teléfono 6340. Reparación general de automóviles. Compramos carros usados

NO SUFRA más con inexpertos. Si su máquina de coser no le funciona correctamente permítanos poner a sus órdenes nuestro Taller Técnico Mecánico. Llámenos y le enviaremos uno de nuestros expertos. Bazar Central S. A. Tel. 3896.

CALENTADORES PARA BAÑO abonos fáciles, instalados y garantizados, véalos y compárelos. Taller Electrónico Fabio Cordero. 325 varas norte Musmanni, teléfono 6117.

EL TALLER QUINTA AVENIDA se pone a sus órdenes para sus trabajos de enderezado, pintura y tapicería. Se encuentra situado, en la Quinta Avenida entre calles 12 y 14, contiguo a Cantina "El Ruby" Teléfono 5212. Recuerde que para sus trabajos de primera calidad, estamos para servirle. precios módicos, visítenos y se convencerá.

VARIOS

SASTRERIA SOJO

50 VARAS AL NORTE DEL TEATRO ROXY.

APROVECHE NUESTRO NUEVO PLAN DE CLUBES.

FABRICA DE ESPEJOS

EL MUNDO LTDA.

ACABAMOS DE RECIBIR VIDRIO PLASTICO EN VARIOS TAMAÑOS PARA CARROS. A LOS PRECIOS MAS BAJOS DE PLAZA. CONSULTENOS, FRENTE AL TEATRO ADELA, TELEFONO 5319. APARTADO 4188.

DOCTOR VILLALON - Médico Homeópata. 150 Sur Colegio Señoritas.

LIMPIEZA DE:

Tanques Sépticos
Cloacas
Tubos
Pilas
Desagües y
Servicios Sanitarios
Obstruidos

COSERVI

Teléfono: 4678 - Apartado: 4609

OPTICA TRENAN

DR. H. TREJOS

Optometrista
Con ojos que no ven no se hace nada bien.
Detrás Iglesia La Merced

SUS UÑAS también merecen ser esmaltadas con

Danalak

El esmalte perfecto por su brillo inigualable y su duración excepcional.

BONITOS REGALOS - Sala comedor, cocina Juguetes todo el año **EL RETORNO,** Paseo de los Estudiantes. Tel.: 2894.

COLCHONES — Los reparamos - Recogemos y entregamos el mismo día. — Luxor. Tels.: 7170-3108.

LAXANTE 66

para el estreñimiento
En todas las Boticas.
Distribuye Farmacia Iris Ltda

CATRES Y REPARACIONES Encárguelos a Industrias Montelandia, Teléfono 4421.

COLCHONES - COLCHONETAS Y ALMOHADAS DE ALGODON. Precios increíbles. "Nueva Distribuidora" diagonal

Joyería E. Reiss

Frente a Lacsa — Sorteos semanales sin serie

INVICTA

CARRETILLOS DE ACERO para bodega con llantas de repuesto.

Prensas eléctricas para bolsas de celofán.

Pasadoras para pastas de panadería montadas en balineras.

Repuestos de hule para maquinaria, empaques, amortiguadores, etc.

Puntas de hule para muebles de metal en todo tamaño.

Tacos para muletas, puños y pedales para motocicletas.

Puños y pedales para bicicletas.

Llantas para triciclos.

Amortiguadores de hule para carros.

Tacos de hule para catres.

MARIO ARCE C.

Tel. 1243 — 75 varas Este Teatro Líbano.

FABRICA DE PRODUCTOS DE HULE Y LATEX

Gadiol

SOMIERS - REPARACIONES — Recogemos y entregamos el mismo día — Luxor Tels. 7170 - 3108

QUIERE PINTAR SU CASA? Le ofrecemos pintura de primera calidad a ₡ 20.00 galón, en aceite y "Latex". Garantizamos calidad. Almacén Pacheco & Cía., S. A. Teléfono 5996. 150 varas sur de Catedral.

Jabón Limpiador en general. De efecto seguro

CENTINELA

Lava sin sudor
Cuesta una bagatela.

EN INVIERNO o en verano o en otra estación también desaparece Ud. un grano aplicando **SULZIPEN.**

Original
BROWNING

Llegaron Tiros escopeta "Express" alemanes

Repelente contra Insectos "Ticks-Off"

Revólveres "Smith y Wesson"
Revólveres "Colt Caballito"
Revólveres "Astra", "Sable" "Rgs"

Pistolas "Walther" alemanas
Pistolas "Colt", "Browning", "Astra", "Star".

Almacén JORGE R. ANDRE

Es documento de propiedad de la Biblioteca Nacional de Costa Rica. Bajo la Normatividad del Sistema Nacional de Bibliotecas del Ministerio de Cultura y Juventud, Costa Rica.

AVISOS ECONOMICOS

LA TIENDA "HEIDY"

Frente a la Embajada Americana.

Avisa a su estimable clientela que ya recibió la famosa ropa tejida ALEMANA, para niño, lo mismo que un gran surtido de ropa FILIPINA, bordada a mano, ofrecemos al por mayor y al detalle.

CARNES CONGELADAS:

Lomos enteros . . . ₡ 3.90 lb.
T-Bone . . 2.85 lb.
Sirloin . . . 3.60 lb.
Hígado en bistecs . . . 2.40 lb.
Carne molida 2.10 lb.
Carne para estofado . . 2.70 lb.
Lengua . . 2.70 lb.
Lengua - Roast beef . . . 2.50 lb.
Carne y hueso . . . . 0.95 lb.

LA SEVILLANA
Tels.: 6150-1762-4111

SERVICIO A DOMICILIO

DR. JOAQUIN SAAVEDRA

Médico - Cirujano

Premio Extraordinario España

Consultas: de 7 a 12 m. y de 2 a 7 p. m. días hábiles, domingos y feriados. Visitas a domicilio. Teléfono 4617. 100 varas Este Cía. Fuera y Luz.

DAMASCOS

PARA MUEBLES Y CORTINAS EN LOS ULTIMOS ESTILOS Y COLORES.

LIZANO

FRENTE DE ALMACEN "KOBERG". TEL. 6026.

RIFLES PARA VENDER. - Al mejor precio de plaza.
Escopetas calibre 16-20
Original BROWNING
Original SAUER, J-C- HIGGING
J-G Anschuts (alemanes)
Winchester, Remington, Stevens. Savage .etc.
Rifles calibre 22
Cuchillería Alemana, toda clase. SCRIBA Y GONZALEZ
Frente puerta del Congreso
Teléfono 4786 Apartado 1376.

FABRICA DE ESPEJOS

EL MUNDO LTDA.

CRISTALES, SOBRES PARA MUEBLES, VIDRIOS, VIDRIOS DE SEGURIDAD "DE LOG" PARA CARROS GRAN SURTIDO MATERIALES TAPICERIA CALLE 10 NORTE Nº 124 - FRENTE TEATRO ADELA - TELEFONO 5319 SAN JOSE, APARTADO 4188.

ALMOHADAS DE RESORTES A ₡ 30.00
Suaves - Frescas - Eternas

Colchones Luxor
Tels. 7170 - 3108

TABLETAS QUADRONAL el remedio alemán contra toda clase de dolores y malestares en general. De efecto seguro y sorprendente.

A cargo de Ricardo O'Connor

Por todas las canchas

CUANDRANGULAR EN LA SABANA

Equipos participantes: América, Atlante, Méndez, México.

Ayer domingo se llevaron a cabo dos fechas más de la Cuadrangular que viene realizándose en La Sabana; los resultados fueron los siguientes:

AMERICA 4
MEXICO. 2

ATLANTE. 3
MENDEZ 2

Las acciones de estos eventos fueron dirigidas por los árbitros Humberto Saborío y Rafael Vargas respectivamente.

●

ACEPTAMOS RETOS

El Deportivo Once Aguilas, está en disposición de aceptar retos en las categorías de Segundas y Terceras Divisiones.

Los interesados pueden mandar su correspondencia a la siguiente dirección: Pulpería Cinco Aguilas, situada de la parada de camiones de Guadalupe, 300 varas al este.

El Deportivo Murillo se desplazó hacia la cancha del Kilómetro Uno en donde se midió con el equipo del Juvenil Católico a las 12 m.

Con un completo dominio el Juventud logró vencer al visitante por 4 tantos contra 2.

Los Católicos siguen demostrando su poderío por todas las canchas abiertas del país.

Ambos equipos son de la categoría de Juvenil.

El Juvenil de los católicos aceptan retos para el próximo domingo ellos se pueden mandar a Barbería Central Barrio Cuba, José Estrada, Capitán General.

●

A la cancha de San Pedro de Montes de Oca acudió el poderoso equipo del Juventud Católica en donde se efrentó con el Deportivo La Ramendic de esa localidad.

El equipo local salió de la cancha con un gane de 3 tantos contra uno de los visitantes.

La lluvia no fue inconveniente de que ambos equipos bregarán con gran coraje.

La primera división del Juventud Católica está en disposición de aceptar retos y la dirección es la misma del Juvenil.

●

SELEC. DE ZAPOTE. . . . 2
Deportivo las Cruzadas . . 1

En cancha del Zapote, ayer domingo, se jugaron varios encuentros interesantes.

Uno de ellos fue el efectuado por la potente Selección de Zapote contra el Deportivo las Cruzadas de Calle Blancos.

El score final en este encuentro fue de 2 por 1 favoreciendo a los zapoteños.

El próximo domingo juegan la revancha en cancho de Calle Blancos.

Los anotadores fueron: Por Zapote: Lofito Calvo y Elías Ortega. Por Calle Blancos: Solís.

●

Racing (infantiles) 4
Barrio Pinto. 2

Anotaron por el Racing Víctor M. Díaz, Marco T. Chacón, Manuel Méndez, Memo Garro. Por los vencidos: Bermúdez y Sáenz.

●

Carmen de Cartago 5
Once Estrellas. 0

A la cancha del Zapote acudió el equipo del Carmen de Cartago, el cual se enfrentó con el Once Estrellas de esa localidad.

En este encuentro puede decirse que sólo un equipo se vió jugando, pues fue absoluto el dominio que ejercieron los Carmelitas, sin duda alguna puede verse en el resultado, que fue amplio y decoroso: 5 por 0.

Con este triunfo los Carmelitas lograron la obtención de una magnífica pelota.

●

Lomas de Ocoloro 3
Deportivo Liberti 1

Partido efectuado en cancha del Zapote. Con gran desplazamiento y técnica el equipo Lomas de Ocoloro logró vencer al Deportivo Liberti, por el amplio score de 3 goles contra 1.

Pascual Pérez firmó contrato para el título

TOKIO, 12. — (UPI). — Pascual Pérez, el Campeón Mundial Mosca, y el campeón japonés Kenji Yonekura, firmaron hoy el contrato respectivo para el match en que se medirán el 10 de agosto, en Tokio, por el Campeonato Mundial.

Pérez y Yonekura firmaron el contrato en presencia de Tokusaburu Tsuzuki, como representante de Yachiyo Manabe, comisionado de boxeo de Japón, en el Hotel Prince, donde se hospeda el argentino con su esposa Herminia.

El encuentro será a quince rounds, en el Gimnasio Municipal de Tokio, que tienen capacidad para 20,000 espectadores. El promotor Takashi Tsukahara ha ofrecido a Pérez 40 mil dólares para que arriesgue el título contra Yonekura.

Pérez fue derrotado por decisión el 16 de enero por Sadoa Yaoita, campeón mosca del Lejano Oriente en encuentro en que no se disputaba el título, pero el 18 de febrero Pérez se impuso a Yonekura en un match similar.

Sorteo 1ª eliminatoria Copa Europea de clubs

COMO (Italia).— El Comité directivo de la Federación Europea de Fútbol ha efectuado el sorteo de los partidos correspondientes a la V Copa de Europa.

En unión del actual campeón, Real Madrid, que pasa automáticamente a la segunda vuelta, otros cuatro equipos han quedado exentos de la primera vuelta según el sorteo. Se trata del Spart, de Rotterdam; el Oltklub ben 1909, de Odense; el Young Boys, de Zurich, y el Estrella Roja de Belgrado.

En la primera vuelta se disputarán los siguientes encuentros:

GRUPO A:

Eintracht, de Francfort, contra Kuopionof, de Finlandia.

Wowarts Berlín (Al. oriental)- Wolverhampton Wanderers.

Rangers, de Glasgow-Anderlecht, de Bélgica.

Linfield (Irlandia Norte)- I. F. K. Goeteborg.

O. G. O. Niza-Shamrockrover (Eire).

Esch sur Alzette (Luxemburgo) - Bjtom (Polonia).

GRUPO B:

Roda Koetzam (Checoeslova-Olympicos (Atenas) - Milán.

Fenerbabce (Turquía) - Csepaly Vasas (Hungría).

Roda Koetzam (Checoeslovaquia) - Oporto (Portugal).

C. D. N. A. (Sofía) - Barcelona (España).

Wiener Sportklub (Austria) - Petrolul Ploesti (Rumania).

Los encuentros de ida tendrán lugar en el terreno de los Clubs citados en primer lugar.

La primera eliminatoria deberá estar terminada antes del 30 de setiembre.

En la segunda vuelta participarán 16 equipos en total.

Rival austríaco para R. Madrid en Nueva York

NUEVA YORK, julio 1. — UPI.— El equipo de fútbol "Graz A. C." de Austria empató esta tarde a dos goles con el "New Yorg Hungarians", campeón de una liga de fútbol neoyorquina llamada "Liga Germano-Norteamericana".

Todos los goles se marcaron en el primer tiempo.

El "Graz" jugará contra el "Real Madrid", campeón de Europa, el próximo miércoles en esta ciudad.

Como se jugará torneo de fútbol panamericano

CHICAGO.— Mientras el equipo de los Estados Unidos compuesto de casi 400 atletas será el favorito para ganar muchos títulos en los Terceros Juegos Deportivos Panamericanos que se celebrarán en Chicago desde el jueves 27 de agosto hasta el lunes 7 de septiembre y un deporte en el cual los Estados Unidos lleva las de perder. Este deporte es fútbol.

El señor Joe Triner, Presidente del Comité de fútbol de los Juegos Deportivos Panamericanos nos informa que 14 o 15 de los 29 países participantes de Norte, Centro, Sudamérica y las Islas del Caribe enviarán equipos de fútbol a los Juegos.

Los partidos de fútbol dentro del programa de 27 deportes de los Juegos se celebrarán en el Parque Hanson, situado en la calle Fullerton, esquina con la calle Central, y tiene una capacidad para 14.000 espectadores. Se provee una asistencia casi total a estos partidos, a juzgar por el apoyo que Chicago ha prestado a los recientes partidos internacionales de fútbol.

Debido al tamaño del campo de juego los equipos jugarán por el sistema de doble eliminación. Los contendores de cada partido se escogerán por sorteo. De este sistema eliminatorio resultarán cuatro equipos finalistas: dos invictos y dos con un partido perdido cada uno, para jugar una vuelta final de todos contra todos que decidirá los cuatro primeros lugares del torneo.

Una de las razones por las cuales el equipo de los Estados Unidos no es uno de los favoritos en el torneo de fútbol es que ésta será la primera vez que los Estados Unidos compiten en este deporte de los Juegos Deportivos Panamericanos. Es más, de acuerdo con el señor T. Nelson Metcalf, asesor técnico de los Panamericanos, los Estados Unidos no han ganado nunca un partido de fútbol en competencias internacionales.

El campeón actual de esta competencia y el favorito para ganar por tercera vez el título es el equipo de la Argentina q' se clasificó campeón, primero en Buenos Aires en el año 1951 y últimamente en los Juegos de 1955 celebrados en la ciudad de México.

En los Juegos Deportivos Panamericanos del año 1951 Costa Rica se clasificó subcampeón y Chile ocupó el tercer lugar. En el año de 1955 México fue el subcampeón y las Indias Occidentales Holandesas ocuparon el tercer puesto en el torneo.

El señor Fred Dickens, asesor especial en asuntos latinoamericanos para los Terceros Juegos Deportivos Panamericanos regresó recientemente de un viaje por ocho países sudamericanos con comentarios muy entusiastas sobre los preparativos que todos estos países están haciendo para los próximos Juegos, especialmente en materia de fútbol. Su opinión "es q' el deporte de fútbol tiene un auge tremendo en la América del Sur y parece que varios equipos están en capacidad de derrotar a la Argentina en las competencias. El equipo brasilero por ejemplo, derrotó a los ingleses en el campeonato por el título mundial profesional.

Las competencias de fútbol están programadas para empezar el viernes 28 de agosto y el partido por el campeonato será el domingo 6 de septiembre. Debido al número de equipos participantes es posible que se agreguen partidos por la mañana a los ya programados por la tarde en el Parque Hanson. En caso de que participen 14 equipos se jugarán 28 partidos y si el número de participantes llega a 15 entonces habrá 30 partidos. El Parque Hanson es un lugar fácilmente accesible al público por todos los medios de transporte.

Aunque la fecha del cierre de inscripciones es a fines del mes de julio, la lista probable de participantes hasta ahora incluye: Argentina, Brasil, Colombia, Costa Rica, Cuba, Estados Unidos, Guatemala, Guayana Inglesa, Haití México, Nicaragua, ePrú, Puerto Rico, Uruguay y Venezuela.

El señor Charles Reed, entrenador de la Universidad de Princeton tiene a cargo el equipo representativo de los Estados Unidos. El señor Reed está asesorado por George Mayer entrenador de Chicago y por Walter Geisler, uno de los hombres de negocios de la ciudad de St. Louis.

Las entradas para las competencias de fútbol se pueden obtener en las oficinas generales de los Juegos Panamericanos situadas en:

310 South Michigan Avenue
Chicago 4, Illinois

Los precios son US$1.50 por tribuna general, US$2.50 por asientos numerados y US$3.50 por palcos de preferencia.

No hubo partidos en el campeonato argentino

BUENOS AIRES, julio 12. — UPI.— No hubo hoy partidos por el torneo oficial de fútbol, pues los equipos de primera división continúan las jiras por el interior que realizan con motivo de celebrarse la fiesta de la independencia argentina. El certamen será reanudado el domingo próximo.

¡GANE MAS DINERO Y ASEGURE SU PORVENIR!

Estas Industrias le Ofrecen Ilimitadas Oportunidades

Mande el CUPON HOY MISMO y Usted Recibirá DOS LIBROS GRATIS con Amplios Informes

RADIO-TELEVISION Y ELECTRONICA

¡En la gran industria de la Radio, Televisión y Electrónica HAY UN BUEN PUESTO PARA USTED! Existe una gran demanda de radiotécnicos expertos, y las oportunidades de GANAR BUEN DINERO aumentan de día en día. ¡ESTA ES SU OPORTUNIDAD! ¡ESTUDIE EN SU PROPIO HOGAR, MEDIANTE EL SISTEMA ROSENKRANZ

USTED RECIBE TODO LO NECESARIO

Le damos TODO lo que necesita para triunfar en esta Industria: *Lecciones, Manuales, Tareas Prácticas, Diccionario, Partes y Accesorios de Radio, Soldador Eléctrico, Multiprobador Profesional, y otros materiales.*

NATIONAL SCHOOLS
de Los Angeles, California, U.S.A.
ENSEÑANZA TECNICO-PRACTICA DESDE 1905

Con el famoso SISTEMA ROSENKRANZ aprenderá usted fácilmente. National Schools tiene más de Medio Siglo de labor educativa. ¡UNA INSTITUCION RESPONSABLE Y SERIA!

GANE DINERO MIENTRAS APRENDE

Con nuestros cursos tiene usted la ventaja de que PUEDE OBTENER INGRESOS SUPLEMENTARIOS A SU SUELDO ACTUAL, aún antes de terminar su aprendizaje. ¡GANE DINERO MIENTRAS APRENDE!

MECANICA AUTOMOTRIZ INDUSTRIAL Y DIESEL

La industria marcha rápidamente, y cada día es necesario saber más, para asegurarse un puesto permanente y bien pagado. Se necesitan mecánicos que sepan su trabajo cabalmente . . . que dirijan las obras . . . que respondan de trabajos bien hechos . . . ¡Estos son los Mecánicos que GANAN BIEN . . . Y USTED PUEDE SER UNO DE ELLOS! ¡APROVECHE ESTA OPORTUNIDAD!

LE DAMOS TODO LO NECESARIO

Recibirá usted TODO lo necesario para ser adiestrado como Mecánico Experto: *Lecciones, Manuales, Tareas Prácticas, Diccionario, Herramienta, Instrumentos, y otros materiales.*

SU CURSO ABARCA LAS 8 PARTES DE LA INDUSTRIA
- Radio
- Televisión
- Electrónica
- Frecuencia Modulada
- Radio-Difusión
- Sistemas de Amplificación
- Registro de Sonido
- Sistemas Musicales de Alta Fidelidad

DOMINE TODAS LAS FASES DE LA INDUSTRIA
- Afinación de Motores
- Motores Industriales y Marinos
- Sistemas de Inyección
- Reconstrucción y Modificación
- Mecanismos de Acción Automática
- Sistemas Eléctricos
- Transmisiones Automáticas
- Reparación y Conservación

USTED RECIBE ESTE VALIOSO EQUIPO DE PRACTICA

LE DAMOS ESTE MAGNIFICO CONJUNTO PROFESIONAL

NATIONAL SCHOOLS, 4000 S. Figueroa, Los Angeles 37, Calif., U.S.A.

ARGENTINA: H. Irigoyen 1556, Bs. As.
CHILE: Ahumada 131, Santiago
COLOMBIA: Calle 22 #8-38, Bogotá
CUBA: Soratillo 9, Habana
MEXICO: Morelos 85, México, D.F.
PERU: Piérola 649, C. Derecha, Lima
URUGUAY: 18 de Julio 2204, Montevideo
VENEZUELA: Edif. Riera, Urdaneta Esq. Ibarras, Caracas

NATIONAL SCHOOLS
ENSEÑANZA TECNICO-PRACTICA DESDE 1905
LOS ANGELES 37, CALIFORNIA, U.S.A.

L. J. ROSENKRANZ, Presidente
NATIONAL SCHOOLS
Apartado XXX, San José, COSTA RICA

Depto.: SRA-2T-79
(o a la Oficina más cercana a Usted)

Mándeme su libro y lección-muestra GRATIS sobre:
☐ Radio, Televisión y Electrónica ☐ Mecánica Automotriz, Industrial y Diesel
(Marque sólo el curso de su preferencia)

Nombre_____ Edad_____
Dirección_____
Población_____ Prov. o Edo._____
País_____

Pinte

cada 5 años

PERO PARA ESO USE PINTURAS

Glidden

Mayor belleza y protección

SPRED GLIDE-ON

Nueva y sorprendente pintura de Latex de Vinyl para exteriores. Retiene sus bellos colores de 7 a 10 años. No se mancha ni descascara y es lavable

SPRED SATIN

La maravillosa y nueva pintura 100% Latex que está patentada por el Gobierno de los E.E. U.U. Seca en 20 minutos y no tiene olor desagradable. Colores firmes de belleza casi eterna.

ENDURANCE Y EVERON

Dos excelentes pinturas de aceite para exteriores e interiores. Ofrecen máxima economía. Son lavables, repelen la suciedad y sus colores firmes mantienen su frescura por muchos años.

Aproveche los nuevos y bajos precios

DISTRIBUIDORES EXCLUSIVOS

HOPEC HOLTERMANN & PECHTEL LTD.

CALLE PRIMERA No. 327

TELEFONOS 5617-7154 APARTADO 391

Este documento es propiedad de la Biblioteca Nacional "Miguel Obregón Lizano" del Sistema Nacional de Bibliotecas del Ministerio de Cultura y Juventud, Costa Rica.

16 horas a Puntarenas en la Marathónica

Todos en Curridabat le conocen por "El Sargento Miguel", pero tras de la indumentaria de autoridad, se esconde el que ha sido uno de los más grandes maratonistas del país: Miguel Angel Rodríguez Segura.

Nació en el Barrio de Amón en 1911. En 1927 se trasladó a Curridabat e hizo suyo ese pueblo, trabajando allí con cariño y dedicación para mantener a su familia. No obstante que las faenas agrícolas distraían todo su tiempo, sacaba algunos ratos los domingos para impulsar un deporte que le había llamado la atención: la maratón.

Un 13 de junio del año 26 se decidió a competir en una Maratónica que se había organizado en Curridabat. Su debut fue exitoso, pues ocupó el primer lugar, con mucha ventaja sobre sus competidores. Ese triunfo le estimuló hasta dedicarse de lleno al deporte, participando ya en competencias nacionales. Cuenta que en muchas ocasiones dejaba el machete o la pala para ir a correr distancias largas donde ocupó lugares importantes. Tres veces participó en la famosa maratónica a Puntarenas, ocupando el tercer lugar en 1938, haciendo el recorrido hasta el puerto en 16 horas cerradas. En esa ocasión el ganador lo fue, como otras tantas, Antonio Rodríguez, el famoso "Sanjuaneño". En 1954 Rodríguez hizo su máxima hazaña: el día 29 de diciembre ocupó el segundo lugar en el Campeonato Nacional de Maratón, contando ya con casi cuarenta años, y al día siguiente se coronó sub Campeón corriendo diez mil metros en la Maratónica Centroamericana.

Hoy, después de casi treinta años de constante labor deportiva, compitiendo y organizando, Rodríguez Segura sólo tiene entre sus recuerdos varios trofeos y medallas, que guarda cuidadosamente en una urna en su casa de habitación.

Cuando el periodista le visitó, le mostró con orgullo los siguientes premios a su labor: Una copa enchapada obsequio de don Antonio Escarré, un atleta enchapado por haber ocupado el primer lugar en la Maratónica a los Cedros de Montes de Oro, una medalla por el tercer lugar a Puntarenas, dos copas pequeñas, por su participación en competencias atléticas en las Fiestas Cívicas, y de Reconocimiento del Club 13 de Junio, otras medallas más y varios pergaminos, entre ellos uno del Círculo de Periodistas y Locutores Deportivos de Costa Rica. Entre sus trofeos muestra con satisfacción una medalla que le colocaron los empleados de La Harinera del Consejo Nacional de Producción, compañeros suyos, por haber obtenido el primer lugar en la Maratónica Tibás-Ochomogo-Tibás en 1950: En esa ocasión, recuerda, que cuando los maratonistas venían de vuelta, él pasó por Curridabat ocupando un sexto lugar pero luego redobló su esfuerzo y triunfó con gran ventaja sobre todos sus compañeros.

Miguel Angel Rodríguez Segura

Miguel Angel Rodríguez, tras de casi treinta años de experiencia interesantes en el deporte, participando en más de doscientas cincuenta competencias, y organizando muchas más, ha anunciado su retiro. Se considera ya "pasadito" de años (tiene ahora 48) y quiere dejar el campo a los jóvenes. Su mayor ambición es que otros ocupen su lugar y sigan ejemplos de esfuerzo y dignidad deportivas como el de "Sanjuaneño" y otros tantos deportistas viejos que han sido honra y gloria del atletismo nacional. Se identifica con el homenaje que se proyecta para Antonio Rodríguez en Tibás y pide a toda la juventud que haga deporte, pero que al ejecutarlo sea con dignidad y caballerosidad.

Crearán la Liga Menor de Natación

La Dirección General de Deportes, a través de su Departamento de Educación Física, está realizando gestiones para la organización de la Liga Menor de Natación.

Los miembros de la nueva entidad tendrían bajo su responsabilidad la organización de un campeonato de la especialidad y en las categorías afines a la misma.

Reina gran entusiasmo y se espera que muy pronto quede constituida la citada Liga Menor de Natación.

Es deseo y empeño del Departamento de Educación Física de la Dirección General de Deportes establecer una Liga Menor en cada especialidad deportiva nacional.

Día 9 comenzará torneo Levantamiento de pesas

Con éxito sin precedente se llevó a cabo la reunión que realizara el "Equipo Aguila" de levantadores de pesas el jueves 9 de los corrientes en el Gimnasio Aguila de esta localidad.

Entre los asistentes hubo representantes de los más renombrados clubs como son Los Troyanos, Rosario y Atlas.

Estando presente la Federación Nacional de Levantamientos de Pesas, se procedió a fijar las fechas impostergables del Campeonato; ellas son las siguientes:

Domingos 9, 16 y 23 de Agosto de 1959.

Los eventos se llevarán a cabo en El Balneario de Ojo de Agua; a la vez comunicamos a los interesados que la inscripción está abierta habiendo que dirigirse a: Licenciado Rodrigo Vargas en la Quinta Avenida, o a Ronald Chaves en el Gimnasio Aguila de esta ciudad.

La Libertad perdió ayer invicto frente a Turrialba

(Por Rodrigo Soto Badilla)

•

El equipo Independiente de Turrialba dió la sorpresa del Campeonato de Ascenso, derrotando a La Libertad por un score de dos tantos a uno.

Para este partido estaba como favorito el equipo decano pero los del Independiente sorprendió a la concurrencia con un juego competetrado y rápido que puso en jaque a sus significados rivales.

Los goles fueron anotados así: Por La Libertad anotó Paquito a los siete minutos de haber comenzado el encuentro.

Por el Independiente anotaron. a los 29 minutos Goñi y a los 35 Valverde el gol de la ventaja.

Los resultados de los demás partidos son los siguientes:

—San Ramón	0
—Puntarenas	0
SEGUNDAS DIVISIONES	
—Deportivo Audax	3
—C. S. Guadalupe	2
—Cl S. 13 de Junio	2
—Carlos Durán	2
TERCERAS DIVISIONES (las de Ascenso)	
—La Libertad	4
—Turrialba	1
LAS DE SEGUNDAS	
—C. S. Guadalupe	3
—Deportivo Audax	0

—C. S. 13 de Junio recogió los puntos por la no presentación del Carlos Durán.

LAS INDEPENDIENTES	
—Oreamuno	1
—Rohrmoser	1
—Ind. de Turrialba	5
—Ind. Curridabat	2
—Casino	2
—Deportivo López	0

Boxeadores de Golfito pelearán sábado aquí

El sábado entrante tendrá lugar, en el Gimnasio Provisional, un evento deportivo de gran trascendencia, ya que tratarán de dirimir superioridades los pugilistas aficionados de Golfito y San José, con vistas a la selección que nos representará en el Campeonato Centroamericano de Boxeo Amateur.

La Junta de Boxeo ha dispuesto que si por cualquier causa estos encuentros no se pudieren efectuar el sábado, se llevarían a cabo el domingo a las 10 a. m.; ya que, estando a pocos días del torneo, no se podría retardar más tiempo la designación de los pugilistas que deben concurrir a Guatemala.

Los boxeadores de Golfito son de sobra conocidos de los aficionados, pues se trata de los mismos elementos que han participado durante varios años en los eventos que se organizan durante los festejos populares, con larga práctica en la zona bananera.

Los boxeadores locales estarán representtados por muchachos de menos experiencia, ya que la mayoría son producto de este año, salvo la excepción de Ramón Hernández que figurará en la categoría pluma, donde resultará imbatible.

De todas formas los encuentros serán interesantes y, desde luego, bien movidos, porque tanto unos como otros desean ser designados para viajar a Guatemala como representandel deporte patrio.

Los aficionados, que concurren con regularidad a los encuentros de boxeo amateur, están complacidos por la calidad del espectáculo que se ofrece.

Esto garantiza justamente el que se verá el sábado.

6 equipos clasificados en el Torneo de Barrios

6 EQUIPOS CLASIFICARON POR EL TORNEO DE BARRIOS

Antes de dar a conocer los resultados de los partidos verificados ayer vamos a informar de un acto que se llevó a cabo antes de dar comienzo el encuentro entre el Deportivo Manizales y Rampla Juniors.

Antes del pitazo de iniciación las bellas madrinas de ambos equipos entraron a la gramilla; la madrina del Manizales hizo entrega de un acróstico y al mismo tiempo recibió de manos de la madrina del Rampla un bello ramo de flores.

Los resultados fueron los siguientes:

—Dep. Fernando Cruz	2
—Atlético Carit	2
—Deportivo Cali	3
—Manchester United	2

—Ranger recogió los puntos por no presentación de Radar.

—El Deportivo Enrique Aguilar recogió los puntos por estar descalificado el Mata Redonda.

—Con los anteriores resultados los equipos clasificados para la segunda vuelta son los siguientes.

—Dep. Fernando Cruz
—Deportivo Cali.
—Dep. E. Aguilar Alfaro.
—Atlético Carit.
—Dep. Manchester.
—Rampla Juniors.

Primer juego de Sudamericano de Baloncesto

QUITO. 12. — (UPI). — El Atlético de Guayaquil derrotó a Universidad de San Marcos de Lima por 62 a 49 en el primer juego del torneo sudamericano de basketball.

HOROSCOPO

(Mañana martes 14 de julio)

ARIES. — 22 marzo a 21 abril Procura mantener la atención en tus negocios y no alborotar situaciones.

TAURO. — 22 abril a 21 mayo Buen día para que las cosas del hogar se arreglen pacíficamente.

GEMINIS.—22 mayo a 21 junio Marte y Venus combinan influencia. Magnetismo y suerte en juegos.

CANCER.—22 junio a 21 julio Posibles caídas. Debes cuidarte. El astro Venus en amor da suerte.

LEO. — 22 de julio a 21 agosto Influencia de Mercurio se sentirá mucho en aventuras, pleitos y osadía.

VIRGO—22 agosto a 21 setiem. No debes alterar la paz de nadie por celosas reacciones.

LIBRA—22 setiembre a 21 oct. Una ligera cortina de nebulosas hará del día uno peligroso.

ESCORPIO-22 octubre a 21 nov. Procura estabilizar los tratos y arreglar asuntos legales.

SAGITARIO—22 nov. a 21 dic. Buen día para el amor. Un ser de Aries te dará la felicidad.

CAPRICORNIO-22 dic. a 21 ene. Las afrentas inferidas a amigos generosos debes tratar de que las perdones.

ACUARIO—22 enero a 21 Feb. No alteres tus costumbres por complacer a nadie.

PISCIS—22 febrero a 21 marzo Trátate a ti mismo con benevolencia para que comprendas muchas cosas.

(Reproducción prohibida)

SAN JOSE NECESITA SU GIMNASIO :—

LA PRENSA LIBRE
"el diario de la tarde"

Sin partes movibles . . .

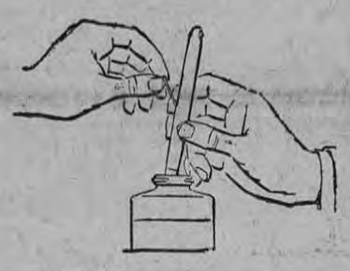

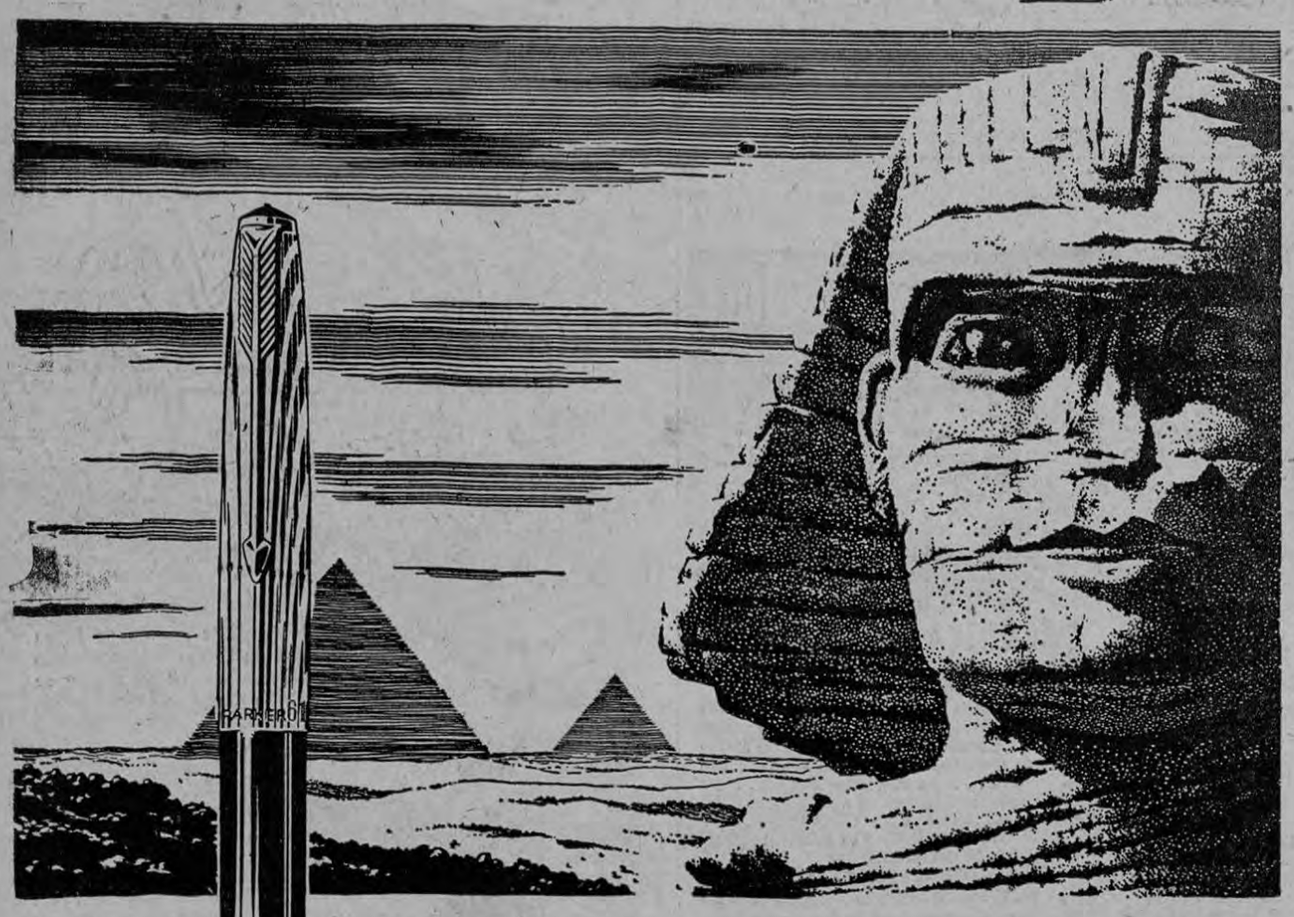

¡En la pluma Parker 61, sólo la tinta se mueve!

La pluma Parker 61 es maravillosamente simple. No tiene partes movibles que se puedan gastar . . . no tiene palancas o botones. Aún al llenarse por capilaridad, sólo la tinta se mueve! La Parker 61 ha sido diseñada para dar servicio inalterable año tras año.

La pluma Parker 61 se llena limpiamente y es resistente a los derrames de tinta. Su exclusivo punto "Electroacabado" Parker proporciona escritura inmaculada y suave. Descubra usted mismo las maravillas de esta pluma completamente nueva . . . incomparable!

LA NUEVA *Parker 61*

Para óptimos resultados en la escritura, use tinta Quink de Parker en su Parker 61.

8-61425

UD. NECESITA VITALIDAD
PARA DISFRUTAR DE LA VIDA!

TONICO ROSS

GOCE DE LA VIDA PLENAMENTE

el tónico vitaminado con sabor a vino.

Un reconstituyente delicioso, que combate el decaimiento y la nerviosidad.

Fatiga, debilidad, agotamiento, nerviosismo, anemia, falta de apetitto, combátalos con el poderoso

TONICO ROSS

Este documento es propiedad de la Biblioteca Nacional "Miguel Obregón Lizano" del Sistema Nacional de Bibliotecas del Ministerio de Cultura y Juventud, Costa Rica.